

# SICAV PALMARES DES

Ce Palmarès est calculé sur base des valeurs à fin août. Rendez-vous le 24 novembre.

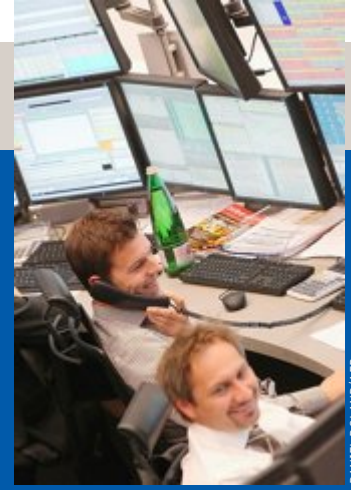

## “La” crise

Selon nos spécialistes, la crise n'est pas terminée P.2

## Solutions ?

Des issues à la situation actuelle ? Oui, à long terme. P.3

## Stratégies

Investir en temps de crise ? Des pistes existent, le risque aussi ! P.4

# L'ÉCONOMIE NE TOURNE PLUS ROND



Avec le soutien de



© S.A. IPM 2011. Toute représentation ou reproduction, même partielle, de la présente publication, sous quelque forme que ce soit, est interdite sans autorisation préalable et écrite de l'éditeur ou de ses ayants droit.

**TreeTop Asset Management** vous propose des solutions uniques d'investissement en actions et en obligations convertibles, qui ont régulièrement surperformé la moyenne des actions mondiales ces 20, 10, 5 et 3 dernières années.

Your performance is our main goal

TreeTop Asset Management  
Tél. : +32 (0)2 613 15 30  
www.treetopam.com





Commentaire

## Investir en temps de crise

Par Isabelle de Laminne

Pour la deuxième fois cette année, la rédaction de La Libre a invité quatre professionnels de la gestion à l'occasion d'une table ronde organisée sur le thème "Investir en temps de crise". Les débats furent animés quant à l'état de la situation et quant aux solutions qui ont été prises et qui seront encore à envisager. Cela fait maintenant cinq ans que les investisseurs se font du mauvais sang pour leur portefeuille. Comment cette crise sera-t-elle gérée au niveau des pouvoirs publics ? De quoi sera fait l'avenir ? Comment diminuer le risque du portefeuille sans trop éroder la performance ? Telles sont les angoisses et questions que se posent les investisseurs. Compte tenu de la profondeur et de l'ampleur de cette crise, il faudra sans doute compter une génération pour solutionner l'ensemble du problème. La solution devra passer par un désendettement massif de tous les acteurs économiques et un environnement de taux d'intérêts bas est attendu à moyen et long terme. Aujourd'hui, des solutions ont déjà été engagées même si elles semblent encore insuffisantes ou trop dispersées. D'autres mesures devront inévitablement être envisagées et ne seront pas indolores pour les populations de la zone euro. Mais l'investisseur, s'il se préoccupe de l'environnement macroéconomique, est davantage inquiet de son propre sort. Le vieillissement de la population est un facteur supplémentaire d'inquiétude. Lors de cette table ronde, les politiques d'investissement en temps de crise ont été évoqués. Dans ce cadre, le "désamour" pour les actions interpelle et inquiète les gestionnaires. Il est désormais admis qu'une gestion professionnelle, rigoureuse et sélective du portefeuille s'impose et qu'il ne faut plus compter sur des valeurs-refuge mais plutôt sur une diversification et une décorrélation des actifs pour diminuer le risque du portefeuille.

**PALMARES DES Sicav**

Supplément de La Libre Belgique

Rue des Francs, 79  
1040 Bruxelles

Tél. : 02.211.27.11 - Fax : 02.211.28.99

E-mail : llb.economie@lalibre.be

Web : <http://www.lalibre.be>

Vice-Président du Conseil d'Administration et du Comité permanent : Patrice le Hodey.

Direction : François le Hodey, administrateur délégué et éditeur responsable; Denis Pierrard, directeur général; Vincent Slits, rédacteur en chef et Pierre-François Lovens, rédacteur en chef adjoint.

Rédaction : Yves Cavalier, chef du service Economique; Patrick Van Campenhout (coordination).

Collaborateurs : Isabelle de Laminne et Dominique Demain.

Documentation : tél. : 02.211.28.22 - fax : 02.211.28.99.

Publicité (RGP) : Patricia Hupin : 02.211.31.54.

Imprimerie : Sodimco.

■ Analyse

# Et l'homme créa... la crise financière

✱ Nous sommes dans une crise sans précédent par son ampleur et sa durée et ce n'est pas fini !



ALEXIS HAULOT

Quatres spécialistes, de gauche à droite, Erwin Deseyn, Etienne de Callataÿ, William De Vijlder et Igor de Maack

Une crise sans précédent? Si l'on remonte cinq ans en arrière et que l'on fait l'inventaire de la crise financière et économique que nous traversons, on constate que ce phénomène a bouleversé bon nombre de théories économiques. Cependant, il ne faut pas croire que cette situation ne date que des années 2007-2008 car elle trouve bel et bien sa source... dans les années qui ont suivi la seconde guerre mondiale !

En effet, la croissance européenne d'après-guerre s'est principalement construite sur un endettement de tous les acteurs économiques, endettement qui s'est accru durant les décennies suivantes sans que les autorités aient saisi la croissance comme une occasion de rembourser les dettes publiques. "Cette crise de l'endettement dure depuis l'après-guerre puis a explosé avec les subprimes pour déboucher vers une crise d'endettement globale. Les passifs ont explosé et il ne faut pas croire que l'on règlera ce problème en deux ou trois ans. Il faudra indéniablement se diriger vers moins de croissance mais vers une croissance plus solide plutôt que vers une croissance dopée à l'endettement", souligne Igor de Maack, Senior Portfolio Manager chez DNCA France.

Cet avis est partagé par Etienne de Callataÿ, Chief Economist à la Banque Degroof. "Il ne faut pas croire ou penser que tout allait bien avant 2007 et que tout va mal aujourd'hui. Nous n'avons pas connu une rupture mais plutôt une éclosion et les déficits budgétaires ne sont pas nés de la crise de 2008. La crise est le révélateur d'un problème aux racines plus profondes et antérieures", estime-t-il. La crise a permis une découverte collective de nombreux problèmes. Dans cet environnement, il est interpellant de voir que, finalement, les entreprises se portent mieux que les gouvernements et les ménages. L'ampleur du problème est sans doute plus grande que nous ne l'imaginons et les vues sont également biaisées par les indicateurs qui sont généralement uti-

lisés. "On a l'habitude de considérer uniquement l'indicateur des dettes publiques sur le Produit Intérieur Brut. Ce ratio est cependant réducteur car, si l'on observe la totalité de l'endettement d'un Etat, c'est-à-dire les dettes publiques additionnées de celles des entreprises et des ménages, par rapport au PIB, on arrive à des ratios édifiants de parfois près de 300 %. Pour désendetter le système cela prendra probablement une génération", estime Erwin Deseyn, Chief Investment Officer chez Capital at Work.

Et ce n'est pas fini ! Selon William De Vijlder, Chief Investment Officer chez BNP Paribas Fortis Investments Partners, on ne serait probablement qu'à mi-chemin de cette crise. "Après une telle chute que se passe-t-il ? La digestion sera lente. On est dans une situation d'après implosion, en récession. On vitote dans un environnement sans croissance potentielle", relève cet économiste. Or, ce qui effraye aujourd'hui les investisseurs c'est ce qui va ou pourrait se passer. Car, in fine, la question primordiale qui se pose aujourd'hui est de savoir qui va payer la note, comment partager la charge de la dette ? "Cette charge de la dette est incontestablement intergénérationnelle. Il est essentiel aussi que cette charge ne soit pas reportée uniquement sur les contribuables et allocataires sociaux mais principalement sur les créanciers", note Etienne de Callataÿ.

La crise amène aussi d'autres questions. "Les pays européens sont-ils prêts à sortir du fédéralisme budgétaire ? On constate aujourd'hui que celui qui dirige l'Europe n'a pas été élu. Il s'agit de Mario Draghi", note Igor de Maack. C'est donc dans un environnement complexe dans lequel des problèmes ancestraux et profonds ont été mis en lumière que l'investisseur doit faire ses choix alors qu'il est confronté, qu'il le veuille ou non, à une charge de dettes et à une crise d'une ampleur extrême.

Isabelle de Laminne

## ■ Perspectives

# Solutions pour l'avenir

## ❖ Comment sortir de l'impasse ? La solution sera dure et exigeante.

On le sait, on le répète et on a raison de le faire : l'incertitude n'est pas favorable aux marchés. Elle engendre de la volatilité et une plus grande aversion au risque. Dans ce contexte, le citoyen qu'il soit investisseur, consommateur, débiteur, travailleur ou chômeur s'inquiète quant aux solutions qui seront apportées. Il a aussi tendance à développer une vue plus égocentrique et la possibilité d'une montée des nationalismes et des populismes ne doit pas être négligée. "Il faut être conscient qu'il y a moyen, aujourd'hui, de cultiver une vision négative qui risque d'engendrer des montées nationalistes et une dislocation de la cohésion sociale", estime Etienne de Callatay, Chief Economist à la Banque Degroof.

C'est aujourd'hui qu'il va falloir corriger les erreurs du passé. "Beaucoup de solutions peuvent être envisagées dont celle de l'abandon de créances. Cet abandon peut être brutal ou alors la spoliation peut être plus indolore en créant de l'inflation.

La presse anglo-saxonne fait un focus sur la zone euro mais le problème n'est pas monétaire c'est un problème d'endettement. Il faut aussi relativiser : dans son histoire, l'humanité a connu des temps plus durs", note Igor de Maack, Senior Portfolio Manager chez DNCA France.

Selon William De Vijlder, Chief Investment Officer chez BNP Paribas Fortis Investments Partners, on a déjà bien progressé grâce à la BCE. "Il est évident qu'avant 2008, on était aveugles. Aujourd'hui, on réalise qu'il n'y a pas de rendement réel sans prendre de risque. Quant à la sortie d'un pays de la zone euro, je n'y ai jamais cru et j'espère que ça n'arrivera pas car cela créerait un précédent. J'espère que l'on restera dans les clous mais je pense que les marchés resteront encore nerveux à court terme", note William De Vijlder.

On constate qu'aujourd'hui, l'Europe se dote de meilleurs instruments. "On se soucie de compétitivité, on corrige les déséquilibres budgétaires. On est plutôt en train de faire du bon boulot même si cela se fait cahin-caha. Il y a de la casse mais on sort du pétrin avec, in fine, de meilleures bases mais il faut faire attention : ceux qui s'opposent aux changements nécessai-

res restent puissants. Il y aura encore beaucoup d'obstacles", souligne Etienne de Callatay.

Pour l'instant, on a le sentiment que la BCE gère seule le problème. Or, il existe d'autres problèmes connexes qui pèseront encore davantage sur les économies comme le vieillissement de la population. Les solutions apportées devront aussi tenir compte de ces aspects. "Je vais jouer l'avocat du diable mais je dirai que je ne suis pas optimiste concernant l'avenir car le désendettement n'a pas encore commencé. Les dettes gouvernementales sont encore très élevées et ce désendettement sera difficilement acceptable pour les populations. Il faut cependant reconnaître que, pour le moment, il y a peu de mouvements sociaux par rapport aux efforts qui sont et seront demandés aux populations", admet Erwin Deseyn, Chief Investment Officer chez Capital at Work.

La solution à long terme devrait donc indéniablement passer par un désendettement des différents agents économiques, ce qui engendrera inéluctablement des sacrifices pour tous les acteurs sociaux et économiques.

**Isabelle de Laminne**

## ■ Tendances

## Vous avez dit "valeur refuge" ?

Les placements s'ils doivent répondre à des éléments rationnels sont aussi influencés par des facteurs émotionnels parfois puissants. Le pire moteur de décision est la peur. Elle paralyse et entraîne des comportements irrationnels.

"Il est parfois difficile de dire à nos clients de ne pas vendre lorsque les bourses dégringolent et d'attendre un rebond lorsque les demandes de ventes sont pressantes. Pourtant, dans de telles situations, il faut savoir faire le gros dos et attendre", souligne Igor de Maack, Senior Portfolio Manager chez DNCA France.

Les effets d'annonce, les mauvaises nouvelles étalées dans les médias concourent à amplifier ce sentiment de peur. "Cependant, pour nous les gestionnaires, c'est toujours bon signe quand on annonce la mort des actions. C'est toujours annonciateur d'une remontée des cours", af-

firme Erwin Deseyn, Chief Investment Officer chez Capital at Work.

Ce sentiment de peur suscite une angoisse telle que l'investisseur éprouve le besoin de se réfugier dans une sécurité rassurante. Il demande alors des placements en "valeurs refuge". Ce terme a-t-il encore du sens aujourd'hui ? "La première question à se poser est de savoir contre quoi on veut se réfugier ? Il convient d'analyser la capacité de chaque actif à se prémunir contre un risque. A court terme, on peut se prémunir contre le risque cyclique. Un refuge pourrait consister à rester dans sa devise pour ne pas prendre de risque devises même si l'euro présente des risques d'éclatement. On peut aussi rechercher des émetteurs de première qualité avec des durées courtes. On peut aussi rechercher des émetteurs de première qualité avec des durées courtes. Mais finalement, quel est le refuge contre une tourmente imprévisible ?", note William De Vijlder, Chief Investment

Officer chez BNP Paribas Fortis Investments Partners.

Cet économiste note encore qu'en se cachant dans un refuge, on n'arrive nulle part et que l'on risque aussi d'avoir un trou, une fuite dans la toile de son refuge. "Finalement, un bon refuge est la décorrélation des actifs. Il convient de diversifier son portefeuille en investissant dans des actifs qui sont décorrélés en étant attentif au fait que les actifs peuvent se corréliser par la suite", note Etienne de Callatay, Chief Economist à la Banque Degroof.

Et l'or dans tout ça ? L'or ne rapporte rien et l'ampleur des trackers sur l'or peut être aussi un facteur inquiétant. Il devient impossible de savoir qui agit sur l'autre : la valeur sous-jacente ou le produit dérivé !

Et les produits structurés ? Dans certains produits structurés ou complexes, il

faut aussi analyser les sous-jacents et surtout le risque de contrepartie.

Aujourd'hui, la finance est devenue très complexe et les produits susceptibles de couvrir tel ou tel aspect du risque sont de plus en plus nombreux. "En soi la titrisation n'est pas condamnable mais c'est un outil potentiellement dangereux. Il y a eu une dérive dans les produits complexes. Il faut aussi se méfier du langage utilisé et qui pourrait faire croire qu'il n'y a pas de risque", note Etienne de Callatay.

Le meilleur refuge est sans doute d'investir dans des produits que l'on est capable de comprendre, en veillant à une bonne diversification des actifs détenus et cela, dans une perspective de long terme. Ces guides évitent de prendre des décisions inappropriées dans des moments de panique.

**Isabelle de Laminne**

## ■ Épinglé

## Aviva

AVIVA INVESTORS : Le compartiment "Global Equity Thematic Fund" est absorbé par le compartiment "Global Equity Income Fund", dont l'objectif d'investissement et le profil de risque sont comparables.

## Belfius

DEXIA BONDS : Les politiques d'investissement des compartiments "Emerging Markets" et "Euro Convergence" sont modifiées.

DEXIA EQUITIES L : Les politiques d'investissement des compartiments "Europe High Dividend" et "Sustainable EMU" sont elles aussi modifiées.

DEXIA PENSION FUND DYNAMIC : Ce fonds d'épargne-pension est rebaptisé "Belfius Pension Fund High Equities".

DEXIA PENSION FUND DEFENSIVE : Ce fonds d'épargne-pension reçoit le nouveau nom de "Belfius Pension Fund Low Equities".

## BNP Paribas

BNP PARIBAS PORTFOLIO FoF : Les politiques d'investissement des compartiments de cette sicav ont été redéfinies.

BNP PARIBAS PORTFOLIO FUND : Les politiques d'investissement ont été modifiées d'une façon analogue.

FUNDQUEST INTERNATIONAL : Parmi d'autres modifications mineures aux statuts, la politique d'investissement du compartiment "Global Bond Opportunities" est changée pour prévoir le placement d'au moins deux tiers des actifs en obligations "internationales" et non plus seulement "européennes".

PARVEST : Ses actifs n'étant plus suffisants pour en assurer une gestion efficace du portefeuille, le compartiment "Multi-Strategy FX" est liquidé. D'autre part, afin de rationaliser la gamme des fonds du groupe BNP Paribas et d'en assurer une gestion optimale, les compartiments "Diversified Conservative" et "Equity UK" sont absorbés respectivement par les compartiments "Flexible Allocation" et "Track UK" de la sicav Parworld.

PRIMERA FUND : Afin de rationaliser la gamme des fonds du groupe BNP Paribas, d'en assurer une gestion optimale et de pratiquer une économie d'échelle, le compartiment "Equity China" est absorbé par le compartiment "Equity China" de la sicav BNP Paribas L1.

UFG-LFP Funds : Pour des raisons de cohérence, cette sicav est rebaptisée "La Française AM Fund".



## Épinglé

**Deutsche Bank**

DB STRATEGIC : Compte tenu de la chute structurelle de ses actifs sous gestion depuis 2008, chute accélérée en 2011, le compartiment "Defensive Bonds" est absorbé par le compartiment "Stability" de la sicav Private Invest, compartiment dont la taille est trop modeste.

DWS INVEST : Afin d'optimiser aussi bien la structure que le positionnement des fonds DWS, le compartiment "Japanese Equities" est absorbé par le compartiment "Top 50 Asia".

**Fuchs**

FUCHS CALYPSO SELECT : Cette dénomination est remplacée par la suivante : "Isatis Investment". La politique d'investissement de la sicav est modifiée.

**NG**

OPTIMAL DIVERSIFIED PORTFOLIO : Le compartiment "Euro Bonds" est rebaptisé "First Classe Bonds". La politique d'investissement a été clarifiée.

**J.P. Morgan Chase**

PMORGAN FUNDS : Le compartiment "JPM Net" est absorbé par le compartiment "Euro AAA Rated Government Bond".

**BC - CBC**

es politiques d'investissement de plusieurs fonds de ce groupe sont modifiées, concernant surtout les exigences de rating.

**etercam**

PETERCAM L FUND : Le compartiment "Oak Investment" (anciennement "Balanced Low Risk") est absorbé par le compartiment "Europe", jusqu'alors coquille vide d'Archaee Fund.

**eyl**

EYL (LUX) GLOBAL FUNDS : Les politiques d'investissement des compartiments "European Equities", "North American Equities", "Long/Short European Equities" et "Long/Short Emerging Markets Equities" ont été précisées.

**BS**

BS (LUX) STRUCTURED SICAV : A dater du 1er octobre 2012, cette sicav n'émet plus que des actions nominatives. Les actions existantes au porteur sont à la même date converties en actions nominatives.

**nifonds**

NI-GLOBAL : Le compartiment "Minimum Variance High Income" est rebaptisé "Minimum Variance Absolute Return". Il est habilité à utiliser désormais la méthode "swing pricing".

■ **Placements**

# Stratégies adaptées

## ❖ Comment construire son portefeuille en temps de crise ?

Vers quelles classes d'actifs faut-il se diriger actuellement ? La notion d'investissement de bon père de famille a fortement évolué dans ces deux composantes. D'une part la notion de "famille" a profondément changé. Qu'est ce qu'un bon père de famille aujourd'hui ? Un père d'une famille souvent recomposée avec des attentes patrimoniales qui ont évolué. Quant aux investissements, la notion de risque a connu des changements en profondeur puisque les placements sans risque d'hier sont devenus très risqués aujourd'hui.

*"Il faut admettre qu'il n'y a plus d'actifs non risqués. L'investisseur doit comprendre que le risque zéro n'existe pas. De plus, la sécurité ne paye plus. Nous constatons que les actions sous-détenues dans les portefeuilles et cela nous intrigue. Pour notre part, nous pensons qu'il est intéressant d'acheter des valeurs de qualité à un prix correct. Nous ne préconisons pas les obligations souveraines qui offrent des rendements réels proches de zéro mais plutôt de travailler dans une perspective de 5 à 10 ans en privilégiant les actions et les obliga-*

*tions d'entreprises",* conseille Igor de Maack, Senior Portfolio Manager chez DNCA France.

Il est vrai que derrière un investissement en actions, il y a un actif réel : l'entreprise, ses avoirs, son activité. Contrairement à certains produits financiers à construction complexe, les actions sont des actifs tangibles que l'on peut expliquer à l'investisseur. En ces temps de crise, les entreprises se portent globalement mieux que certains Etats. Elles soutiennent le tissu économique. *"La première question à se poser est de savoir pourquoi on investit, pourquoi on achète. Les investisseurs prennent un risque économique à long terme avec, comme objectif, de réaliser des performances réelles cumulées positives. Rationnellement, on peut acheter des paniers de valeurs avec une faible volatilité. Il convient aussi de lisser ses achats dans le temps. Mais l'émotionnel entre encore trop en ligne de compte dans les décisions d'investir, ce qui engendre une aversion au risque",* note William De Vijlder, Chief Investment Officer chez BNP Paribas Fortis Investments Partners.

Chez Capital at Work, la politique d'investissement s'articule autour de 4 piliers : la surpondération des investissements dans les entreprises par les actions et les obligations "corporate", l'internationalisation par un focus sur les pays émergents, les durations lon-

gues dans les classes d'actifs et une stricte sélectivité. *"Nous ne nous attendons pas à une hausse des taux d'intérêts donc nous privilégions les actifs à durée longue. Nous privilégions le stock-picking dans toutes les classes d'actifs et les actions ayant une bonne valorisation. Nous privilégions la gestion active à la gestion indiciaire",* reconnaît Erwin Deseyn, Chief Investment Officer chez Capital at Work. A la Banque Degroof, le point de vue est plus nuancé. *"Nous incorporons une part de gestion indiciaire dans le portefeuille des investisseurs. Nous estimons que la diversification géographique est essentielle dans un portefeuille. Nous sommes également persuadés que les banques centrales continueront à pratiquer une politique de taux faibles pendant encore longtemps. Les actions sont effectivement à des taux de valorisation très attractifs",* estime Etienne de Callatay, Chief Economist à la Banque Degroof.

Dans les portefeuilles, les pays émergents seront présents par le biais d'entreprises occidentales développant une grande part de leur chiffre d'affaires dans ces pays. Il faut aussi être conscient que l'alourdissement du cadre législatif au niveau européen freine l'investissement en actions : Bâle III, Solvency II et les règles MiFID sont autant de freins à la reprise des investissements en bourse. **Isabelle de Laminne**

■ **Lexique**

## Décrypter le jargon de la crise

La crise a débuté avec les "subprimes". Derrière ce terme se cache une construction assez complexe de titrisation de dettes. Au départ, on trouve des crédits accordés aux Américains pour acquérir de l'immobilier avec une mise en gage de leur immeuble (principe du prêt hypothécaire). Ces crédits étaient octroyés à des taux variables. L'octroi de ces subprimes s'est développé aux Etats-Unis entre 2001 et 2006 à destination d'emprunteurs peu ou moyennement solvables. Ces crédits hypothécaires ont fait l'objet d'une titrisation importante. C'est à dire qu'ils ont été regroupés dans des "pools" appelés Collateralized Debt Obligations (CDO) appe-

lées aussi obligations structurées adossées à des emprunts. Les subprimes ont été à la base de la crise de 2008 lorsque, suite au relèvement des taux directeurs américains,

les ménages américains n'ont plus été capables de rembourser leurs prêts à taux variable entraînant un défaut de paiement de ces titres qui a entraîné, dans cette chute, une crise du système bancaire.

En 2011, c'est une crise des dettes souveraines qui s'est propagée en Europe. On entend par dette souveraine une dette émise ou garantie par un Etat ou une banque centrale d'un pays. Cette crise a nécessité des injections monétaires de la part de la BCE. Ces injections ont parfois pris la forme de LTRO, pour Long Term Refinancing Operation. Il s'agit de prêts à long terme octroyés par la BCE aux banques. Le FMI a également dû intervenir. Le Fonds Monétaire International est un organisme international créé en 1945 gouverné par 187 Etats. Le FMI a pour mission d'encourager la coopération monétaire internationale, la sta-

bilité financière, de faciliter le commerce international, de mettre en œuvre les conditions pour assurer un emploi élevé et une croissance durable et à faire reculer la pauvreté dans le monde.

Un fonds spécial a également été créé au niveau européen : le FESF, Fonds Européen de Stabilité Financière est un fonds créé par les 27 Etats membres de l'Union Européenne visant à assurer la stabilité financière des Etats en Europe en leur assurant une assistance financière en cas de besoin. Les interventions conjointes de la BCE, du FMI et de l'Union Européenne sont qualifiées d'interventions de la troïka.

Le terme Quantitative Easing (QE) revient également régulièrement dans la presse. Il s'agit d'une politique monétaire utilisée par les banques centrales pour stimuler l'économie nationale en injectant

des liquidités dans l'économie en achetant ou vendant aux banques d'autres actifs financiers que des obligations gouvernementales pour maintenir les taux d'intérêts dans les fourchettes voulues par les autorités et surtout pour stimuler l'économie par injection de monnaie. Au niveau des portefeuilles, dans une situation de grande volatilité et d'incertitude, on veillera à décorrélé les actifs de façon à ce que la baisse de l'un n'entraîne pas un autre actif dans son sillage. La corrélation est la liaison entre un actif et un autre actif ou à un indice de référence. On dira qu'un fonds est fortement corrélé à un marché lorsque son évolution est liée à celle du marché. Par contre, on dira que deux classes d'actifs ne sont pas corrélées entre elles lorsqu'elles évoluent de deux façons différentes.

**I. de L.**

## 1. Action Secteur Agriculture

Appellation du fonds	Devise	Performances				Etoiles	Promoteur
		Depuis 01.01	1 an	3 ans	5 ans		
SAM Sustainable Agribusiness Eq	EUR	16,29	8,23	11,42	-	♦♦	SAM Sustainable Asset Management AG
Pictet-Agriculture	EUR	10,83	7,86	12,68	-	♦♦♦♦	Pictet Funds (Europe) S.A.
Petercam Equities Agrivalue	EUR	11,75	10,23	14,15	-	♦♦♦♦	Petercam S.A.
KBI Institutional Agri	EUR	16,72	13,14	14,94	-	♦♦♦♦	Kleinwort Benson Investors Dublin Ltd
JB EF-Agriculture	CHF	7,53	2,69	10,49	-	♦♦	Swiss & Global Asset Management AG
DWS Invest Global Agribusiness	USD	15,12	11,54	13,42	1,73	♦♦♦	DWS Investment S.A.
Amundi Funds Equity Global Agriculture	USD	6,19	5,22	11,76	-	♦♦♦	Amundi Luxembourg
Nombre de fonds classés		7	7	1			

## 2. Action Secteur Eau

Appellation du fonds	Devise	Performances				Etoiles	Promoteur
		Depuis 01.01	1 an	3 ans	5 ans		
Sarasin Sustainable Water Fund	EUR	12,47	13,45	11,22	-	♦♦♦	Sarasin Investmentfonds SICAV
SAM Sustainable Water Fd	EUR	14,96	14,64	8,56	-3,49	♦♦	SAM Sustainable Asset Management AG
Pictet-Water	EUR	14,77	21,74	14,70	2,01	♦♦♦♦	Pictet Funds (Europe) S.A.
KBC Eco Fund Water	EUR	17,78	26,43	12,83	-0,97	♦♦♦	KBC Asset Management N.V.
Amundi Funds Equity Global Aqua	EUR	14,95	21,35	10,02	-1,67	♦♦♦	Amundi Luxembourg
Nombre de fonds classés		5	5	4			

## 3. Action Secteur Energie Alternative

Appellation du fonds	Devise	Performances				Etoiles	Promoteur
		Depuis 01.01	1 an	3 ans	5 ans		
Sarasin New Power	EUR	1,56	-2,57	-7,53	-16,12	♦♦♦	Sarasin Investmentfonds SICAV
SAM Smart Energy Fund	EUR	8,25	11,21	-2,88	-4,24	♦♦♦♦	SAM Sustainable Asset Management AG
Pictet-Clean Energy	USD	2,94	2,51	-1,43	-8,54	♦♦♦♦♦	Pictet Funds (Europe) S.A.
KBC Eco Fund Alternative Energy	EUR	-3,13	-18,07	-16,64	-19,19	♦♦	KBC Asset Management N.V.
JB EF Engy Transition	EUR	0,77	1,59	0,74	-	♦♦♦	Swiss & Global Asset Management AG
Delta Lloyd L New Energy Fund	EUR	-1,21	-25,06	-14,79	-17,75	♦	Delta Lloyd Asset Management N.V.
BlackRock New Energy Fund	USD	2,65	1,28	-6,44	-12,44	♦♦♦	BlackRock (Luxembourg) S.A.
Nombre de fonds classés		7	7	6			

## 4. Actions ASEAN

Appellation du fonds	Devise	Performances				Etoiles	Promoteur
		Depuis 01.01	1 an	3 ans	5 ans		
Fidelity Funds - ASEAN	USD	17,70	19,10	23,37	9,66	♦♦♦	Fidelity (FIL (Luxembourg) S.A.)
Amundi Funds Equity ASEAN	USD	17,78	19,59	21,19	-0,64	♦♦	Amundi Luxembourg
Nombre de fonds classés		2	2	2			

## 5. Actions Afrique

Appellation du fonds	Devise	Performances				Etoiles	Promoteur
		Depuis 01.01	1 an	3 ans	5 ans		
JPM Africa Equity	USD	14,78	15,46	14,24	-	♦♦♦♦	JPMorgan Asset Mgmt (Europe) S.a.r.l.
JB EF Northern Africa Fund	CHF	8,17	-0,03	0,94	-	♦	Swiss & Global Asset Management AG
Charlemagne Magna Africa Fund	EUR	15,13	11,49	6,86	-4,44	♦♦	Charlemagne Capital (IOM) Ltd.
Nombre de fonds classés		3	3	1			

## 6. Actions Afrique & Moyen-Orient

Appellation du fonds	Devise	Performances				Etoiles	Promoteur
		Depuis 01.01	1 an	3 ans	5 ans		
Schroder ISF Middle East	EUR	27,13	36,62	11,43	-	♦♦♦	Schroder Investment Management Lux S.A.
JPM Emerging Middle East Equity	USD	19,36	21,90	5,72	-0,97	♦♦♦♦	JPMorgan Asset Mgmt (Europe) S.a.r.l.
Franklin MENA Fund	USD	12,08	20,85	4,04	-	♦♦♦	Franklin Templeton Investment Funds
Amundi Funds Equity MENA	EUR	14,68	32,18	9,51	-	♦♦♦♦	Amundi Luxembourg
Nombre de fonds classés		4	4	1			

## 7. Actions Allemagne Gdes Cap.

Appellation du fonds	Devise	Performances				Etoiles	Promoteur
		Depuis 01.01	1 an	3 ans	5 ans		
SSGa Germany Index Equity Fund	EUR	17,89	19,66	8,00	-2,86	♦♦♦♦	State Street Global Advisors France
KBC Multi Track Germany	EUR	17,35	18,97	7,18	-2,95	♦♦♦	KBC Asset Management N.V.
JPM Germany Equity Fund	EUR	17,78	16,85	8,78	-2,61	♦♦♦♦	JPMorgan Asset Mgmt (Europe) S.a.r.l.
ING (B) Invest Germany	EUR	15,25	17,80	7,79	-1,94	♦♦♦	ING Investment Management Belgium
Generali IS German Equities C Acc	EUR	14,48	17,43	5,88	-	♦	Generali Investments Sicav (LUX)
Fidelity Fds - Germany	EUR	17,99	17,17	10,04	-2,52	♦♦♦♦	Fidelity (FIL (Luxembourg) S.A.)
DWS Investa	EUR	18,98	19,49	7,72	-2,50	♦♦	DWS Investment GmbH
DWS Deutschland	EUR	22,52	25,01	11,87	3,41	♦♦♦♦♦	DWS Investment GmbH
Dexia Equ L Germany	EUR	16,39	16,59	6,54	-2,59	♦♦♦	Dexia Asset Management
DB Platinum CROCI Germany	EUR	20,38	23,11	10,01	-0,28	♦♦♦♦	DB Platinum Advisors S.A.
BNPP L1 Equity Germany	EUR	17,23	18,24	7,46	-4,85	♦♦	BNP Paribas Investment Partners Lux
Nombre de fonds classés		11	11	10			

## 8. Actions Amérique Latine

Appellation du fonds	Devise	Performances				Etoiles	Promoteur
		Depuis 01.01	1 an	3 ans	5 ans		
Threadneedle Latin Amer	GBP	5,03	6,44	11,96	3,94	♦♦♦♦	Threadneedle Investment Services Ltd.
Templeton Latin America	USD	2,57	3,15	9,12	2,37	♦♦♦♦	Franklin Templeton Investment Funds
Schroder ISF Latin Amer	USD	6,78	7,61	9,79	1,49	♦♦♦	Schroder Investment Management Lux S.A.
PineBridge Latin America Equity	USD	5,77	-0,71	8,01	-0,75	♦♦	PineBridge Investments Ireland Ltd
Parvest Equity Latin America	USD	3,18	1,50	8,18	1,34	♦♦♦	BNP Paribas Investment Partners Lux
Lloyds TSB Latin America Equity	USD	4,29	3,24	8,49	1,02	♦♦♦	Lloyds TSB Bank Intl Private Bank
KBC Eq Fd Latin America	EUR	1,07	-0,33	7,00	2,62	♦♦♦	KBC Asset Management N.V.
JPM Latin America Equity Fd	USD	7,10	5,93	13,42	2,55	♦♦♦	JPMorgan Asset Mgmt (Europe) S.a.r.l.
ING (I) Invest Latin America	USD	2,25	-3,11	6,98	-0,36	♦♦	ING Investment Management Luxembourg
HSBC GfF Latin America Equity	USD	6,79	3,39	9,44	1,88	♦♦	HSBC Investment Funds (Luxembourg) S.A.
Henderson Gartmore Fund Latin Am Fd	EUR	1,98	-0,23	9,31	2,88	♦♦♦♦	Henderson Management S.A.
FF - Latin America	USD	5,55	3,75	12,58	4,48	♦♦♦♦	Fidelity (FIL (Luxembourg) S.A.)
BlackRock Glb Latin American Fund	USD	1,03	-0,56	8,41	1,54	♦♦♦	BlackRock (Luxembourg) S.A.
AZ Fd1 Em Mkt Latin Amer - Az fund	EUR	3,11	-0,74	4,70	-1,90	♦♦	AZ Fund Management S.A.
Amundi Funds Equity Latin America	USD	1,97	-1,43	9,19	2,85	♦♦♦	Amundi Luxembourg
Nombre de fonds classés		15	15	15			

## 9. Actions Asie Pacifique hors Japon

Appellation du fonds	Devise	Performances				Etoiles	Promoteur
		Depuis 01.01	1 an	3 ans	5 ans		
Threadneedle Asia	GBP	10,39	9,68	9,82	0,37	♦♦♦	Threadneedle Investment Services Ltd.
Schroder ISF Asian Eq Yld	USD	24,06	27,23	20,74	3,78	♦♦♦♦♦	Schroder Investment Management Lux S.A.
Pictet-Pacific (Ex Japan) Index	EUR	16,49	16,17	14,64	5,34	♦♦♦	Pictet Funds (Europe) S.A.
Parworld Track Pacific ex Japan	EUR	15,21	15,14	14,11	-	♦♦♦	BNP Paribas Investment Partners Lux
Neptune South East Asia	GBP	10,74	11,72	9,44	-	♦♦♦	Neptune Investment Management Limited
JPM JF Asia Pacific ex-Japan Eq	USD	10,53	5,08	7,17	-0,92	♦♦	JPMorgan Asset Mgmt (Europe) S.a.r.l.
Ignis International Asia Pacific	GBP	4,84	3,32	10,77	0,62	♦♦♦	Ignis Asset Management Limited
HSBC GfF Asia Pac ex-Jap Eq Divd	USD	9,68	11,48	12,04	3,03	♦♦♦♦	HSBC Investment Funds (Luxembourg) S.A.
Henderson Horizon Asian Dividend Income	USD	16,54	18,50	13,02	4,27	♦♦♦♦♦	Henderson Management S.A.
Comgest Panda	USD	1,38	-2,70	4,45	-1,96	♦♦	Comgest Far East Limited
Cap Int Asia Pacific ex-Japan Equity	EUR	9,63	6,52	7,64	0,11	♦♦♦	Capital International
BNY Mellon Asian Equity	USD	9,60	4,38	11,75	2,36	♦♦♦	BNY Mellon Asset Management Ltd.
BNPP L1 Equity Pacific ex-Japan	EUR	13,09	11,34	12,47	1,37	♦♦♦	BNP Paribas Investment Partners Lux
AXA Rosenberg Pac Ex-Jap Sm Cap Alp	USD	20,05	13,64	16,23	-0,69	♦♦♦	AXA Rosenberg Management Ireland Ltd
AXA Rosenberg Pac Ex-Jap Eq Alpha	USD	18,08	18,79	16,43	5,23	♦♦♦♦	AXA Rosenberg Management Ireland Ltd
AXA Rosenberg AC APac Ex Jap	USD	10,84	11,99	13,64	2,37	♦♦♦♦	AXA Rosenberg Management Ireland Ltd
Aberdeen Investment Asia Pac Fd	GBP	15,87	17,11	16,37	6,36	♦♦♦♦♦	Aberdeen Unit Trust Managers Limited
Aberdeen Global Asian Smaller Cos Fd	USD	22,64	23,40	24,87	12,52	♦♦♦♦♦	Aberdeen Asset Managers Limited (Lux)
Aberdeen Global Asia Pacific Equity Fund	USD	15,54	15,80	16,06	5,89	♦♦♦♦♦	Aberdeen Asset Managers Limited (Lux)
Nombre de fonds classés		19	19	17			

## 10. Actions Asie hors Japon

Appellation du fonds	Devise	Performances				Etoiles	Promoteur
		Depuis 01.01	1 an	3 ans	5 ans		
UBS (Lux) KSS Asian Equities	GBP	10,27	11,55	10,65	0,28	♦♦♦	UBS Fund Management (Luxembourg) S.A.
Templeton Asian Smaller Companies Fund	USD	17,60	18,01	23,00	-	♦♦♦♦♦	Franklin Templeton Investment Funds
Templeton Asian Growth	USD	6,55	6,30	16,29	2,88	♦♦♦♦	Franklin Templeton Investment Funds
Schroder ISF Emerging Asia	USD	7,62	9,56	10,45	1,97	♦♦♦♦	Schroder Investment Management Lux S.A.

## AVERTISSEMENT

Source - ©Morningstar, Inc. Tous droits réservés.

Les informations présentées:

- appartiennent à Morningstar et/ou à ses fournisseurs d'information;
- ne peuvent être ni reproduites, ni redistribuées;
- sont présentées sans garantie d'exactitude, d'exhaustivité ou d'actualité.

Ni Morningstar ni ses fournisseurs d'informations ne pourront être tenus pour responsables de tout dommage ou perte résultant de l'utilisation de ces données. Les performances passées ne garantissent pas les résultats futurs.

Appellation du fonds	Devise	Performances				Etoiles	Promoteur
		Depuis 01.01	1 an	3 ans	5 ans		
Schroder ISF Asian Smaller Companies	USD	15,37	7,00	9,08	-4,63	♦	Schroder Investment Management Lux S.A.
Schroder ISF Asian Opportunities	USD	16,99	18,56	15,02	1,94	♦♦♦♦	Schroder Investment Management Lux S.A.
Principal Asian Eq Fd	USD	14,92	12,80	13,80	0,35	♦♦♦♦	Principal Global Investors (Ireland) Ltd
PineBridge Southeast Asia Smal Cap Eq	USD	15,77	16,54	17,53	-1,26	♦♦♦	PineBridge Investments Ireland Ltd
Pictet South East Equity Asia	USD	9,21	3,93	8,51	-0,98	♦♦	PineBridge Investments Ireland Ltd
Pictet-Asian Equities (Ex Japan)	USD	7,06	6,76	9,18	-3,18	♦♦♦	Pictet Funds (Europe) S.A.
LM Battery March Asia Pacific Equity Fund	USD	6,49	1,64	7,83	-3,19	♦♦	Legg Mason Global Funds Plc (Dublin)
Lloyds TSB Intl-Asia Mit Asset Dyn Strat	USD	7,04	0,79	5,61	-2,17	♦♦	Lloyds TSB Bank Intl Private Bank
KBL Key Fund Far East	USD	7,23	4,19	8,00	-3,03	♦♦	Kredittrust Luxembourg S.A.
KBC Equity High Dividend New Markets	EUR	7,83	7,71	9,44	-	♦♦♦	KBC Asset Management N.V.
KBC Eq Fd New Asia	EUR	8,88	7,85	7,67	-1,93	♦♦♦	KBC Asset Management N.V.
JF Asia ex-Japan Fund	USD	4,58	-2,25	5,94	-3,41	♦♦	JPMorgan Asset Mgmt (Europe) S.a.r.l.
JF Asia Alpha Plus Fund	USD	10,11	5,94	11,44	0,55	♦♦♦	JPMorgan Asset Mgmt (Europe) S.a.r.l.
Invesco Asian Equity Fund	USD	13,22	8,89	13,18	2,66	♦♦♦♦	Invesco Global Asset Management Limited
Invesco Asia Opportunities Equity Fund	USD	8,13	2,71	9,34	-2,01	♦♦♦	Invesco Global Asset Management Limited
Invesco Asia Consumer Demand Fd	USD	9,18	4,96	12,44	-	♦♦♦	Invesco Global Asset Management Limited
ING (L) Invest Asia ex Japan	USD	6,34	4,03	8,41	-2,00	♦♦♦♦	ING Investment Management Luxembourg
HSBC GfF Asia ex Japan Equity	USD	5,62	0,20	7,47	-2,15	♦♦♦	HSBC Investment Funds (Luxembourg) S.A.
HSBC GfF Asia ex Jap Eq Sm Comp	USD	10,23	1,06	13,70	-0,25	♦♦♦	HSBC Investment Funds (Luxembourg) S.A.
Henderson Hrz Asian Growth	USD	11,27	4,05	8,88	0,15	♦♦	Henderson Management S.A.
Goldman Sachs Asia Port	USD	8,01	5,01	10,03	-2,56	♦♦	Goldman Sachs Asset Mgmt Intl
GAM Star Asian Equity Fd	CHF	4,79	2,98	5,65	-5,15	♦♦	GAM Fund Management Limited
Franklin Asian Flex Cap Fund	USD	7,61	5,34	9,44	-0,37	♦♦♦	Franklin Templeton Investment Funds
FF - South East Asia	USD	11,29	7,34	13,26	1,40	♦♦♦♦	Fidelity (FIL (Luxembourg) S.A.)
FF - Asian Special Situations	USD	10,30	8,25	13,01	3,09	♦♦♦♦	Fidelity (FIL (Luxembourg) S.A.)
EDR Asia	EUR	4,70	1,30	5,41	-3,28	♦♦♦	Edmond de Rothschild Asset Management
D							



Appellation du fonds	Devise	Debut	1 an	3 ans	5 ans	Etoiles	Promoteur
Ignis International China	EUR	4,45	-1,85	6,42	-3,89	♦♦♦♦	Ignis Asset Management Limited
HSBC GfF Chinese Equity Fund	USD	3,13	0,01	1,87	-6,65	♦♦♦	HSBC Investment Funds (Luxembourg) S.A.
Henderson Horizon China	USD	7,49	-10,45	0,34	-	♦	Henderson Management S.A.
GS China Opportunity	USD	5,33	2,12	5,02	-	♦♦♦♦	Goldman Sachs Asset Mgmt Int
GEAM China Equity Fund	EUR	-4,63	-5,39	0,65	-	♦♦♦	GE Asset Management Funds PLC
GAM Star China Equity	USD	3,70	3,12	12,87	9,22	♦♦♦♦♦	GAM Fund Management Limited
FF - China Focus	USD	3,30	-0,45	4,05	-1,71	♦♦♦♦	Fidelity (FIL, Luxembourg) S.A.
Edr China	EUR	-7,87	-17,17	-9,67	-11,65	♦♦	Edmond de Rothschild Asset Management
DWS Invest Chinese Equities	USD	1,40	-2,69	2,26	-3,13	♦♦♦♦	DWS Investment S.A.
Dexia Eqs B RedChips	EUR	6,19	3,49	3,58	-4,06	♦♦♦	Dexia Asset Management
Callander Fund China Universe	EUR	-1,61	-6,78	0,56	-7,93	♦♦	Callander Managers S.A.
BlackRock Global Funds - China Fund	USD	3,71	3,11	4,01	-	♦♦♦♦	BlackRock (Luxembourg) S.A.
Allianz China Equity	USD	2,38	3,40	3,66	-1,36	♦♦♦♦	Allianz Global Investors Luxembourg S.A.
<b>Nombre de fonds classés</b>		<b>21</b>	<b>21</b>	<b>16</b>			

Appellation du fonds	Devise	Debut	1 an	3 ans	5 ans	Etoiles	Promoteur
Degroof Eqs US Index	EUR	16,05	32,99	17,57	2,02	♦♦♦♦	Degroof Fund Management Company S.A.
Degroof DBI-ROD US Diversified	EUR	17,02	36,67	18,02	-	♦♦♦♦	Degroof Fund Management Company S.A.
DB Platinum IV CROCI US	USD	11,85	29,57	16,00	2,87	♦♦♦♦	DB Platinum Advisors S.S.A.
Davis Value Fund	USD	11,42	24,63	12,26	-1,22	♦♦	Davis Funds SICAV
CapitalWork American Eq at Work	USD	14,26	30,34	17,33	1,40	♦♦♦	Capital at Work
Cap Int US Growth and Income	EUR	18,60	34,40	16,82	3,42	♦♦♦♦	CapInt International
BNP Mellon US Equity Fund	EUR	7,72	25,73	16,20	-0,27	♦♦♦	BNP Mellon Asset Management Ltd.
BNY Mellon US Dynamic Val Fd	USD	12,77	26,64	10,25	-1,33	♦♦	BNY Mellon Asset Management Ltd.
BNY Mellon S&P 500 Index Tracker	USD	15,41	32,24	16,46	0,94	♦♦♦	BNY Mellon Asset Management Ltd.
BNPP L1 Equity USA	USD	16,38	30,70	15,33	0,41	♦♦♦	BNP Paribas Investment Partners Lux
BNPP L1 Equity Best Sel USA	USD	17,00	29,71	14,06	0,11	♦♦♦	BNP Paribas Investment Partners Lux
BNP Paribas B Fd I Eq USA	USD	17,00	31,61	16,25	0,87	♦♦♦	BNP Paribas Investment Partners Belgium
BL-Equities America	USD	14,68	28,53	13,80	2,59	♦♦♦	Banque de Luxembourg
AXA WF II North American Equities	USD	16,11	31,56	16,51	0,15	♦♦♦	AXA Investment Managers Paris S.A.
Aviva Investors American Equity Fund	USD	14,21	30,88	15,75	0,35	♦♦♦	Aviva Investors Luxembourg S.A.
Amundi Funds Index Equity North America	EUR	15,40	30,61	17,07	-	♦♦♦♦	Amundi Luxembourg
Aberdeen Investment American Equity	GBP	11,65	26,89	12,65	1,96	♦♦♦	Aberdeen Unit Trust Managers Limited
AA M&F FO North American Equities	EUR	16,85	32,35	15,90	-	♦♦♦	BNP Paribas Investment Partners Lux
<b>Nombre de fonds classés</b>		<b>60</b>	<b>60</b>	<b>51</b>			

**19. Actions Corée**

Appellation du fonds	Devise	Debut	1 an	3 ans	5 ans	Etoiles	Promoteur
Templeton Korea	USD	15,83	9,89	8,98	-5,19	♦	Franklin Templeton Investment Funds
Schroder ISF Korean Eq	USD	8,48	3,72	14,90	-2,00	♦♦♦	Schroder Investment Management Lux S.A.
Parvest Equity South Korea	USD	5,17	1,70	11,58	-	♦♦	BNP Paribas Investment Partners Lux
JPM IF Korea Equity	EUR	9,18	7,94	13,83	-	♦♦♦♦	JP Morgan Asset Mgmt (Europe) S.a.r.l.
HSBC GfF Korean Equity	USD	5,87	0,15	10,38	-	♦♦♦	HSBC Investment Funds (Luxembourg) S.A.
FF - Korea	USD	3,67	-0,44	12,49	-3,09	♦♦♦	Fidelity (FIL, Luxembourg) S.A.
Amundi Funds Equity Korea	USD	4,09	-2,68	10,95	-4,76	♦♦♦	Amundi Luxembourg
<b>Nombre de fonds classés</b>		<b>7</b>	<b>7</b>	<b>5</b>			

**20. Actions Danemark**

Appellation du fonds	Devise	Debut	1 an	3 ans	5 ans	Etoiles	Promoteur
SSgA Denmark Index Equity Fund	DKK	27,83	39,10	15,26	2,55	♦♦♦♦	State Street Global Advisors France
<b>Nombre de fonds classés</b>		<b>1</b>	<b>1</b>	<b>1</b>			

**21. Actions EMEA**

Appellation du fonds	Devise	Debut	1 an	3 ans	5 ans	Etoiles	Promoteur
Petercam Equities Emerging Markets EMEA	EUR	18,02	-1,39	-1,10	-12,49	♦	Petercam S.A.
JPM Em Eup Mid East Afr Eq	USD	15,27	11,98	12,82	-1,44	♦♦♦	JP Morgan Asset Mgmt (Europe) S.a.r.l.
Fidelity Funds - Emerg Eurp MEA	EUR	16,27	14,65	15,38	6,62	♦♦♦♦	Fidelity (FIL, Luxembourg) S.A.
<b>Nombre de fonds classés</b>		<b>3</b>	<b>3</b>	<b>3</b>			

**22. Actions Espagne**

Appellation du fonds	Devise	Debut	1 an	3 ans	5 ans	Etoiles	Promoteur
SSgA Spain Index Equity Fund	EUR	-7,98	-8,39	-9,46	-7,27	♦♦	State Street Global Advisors France
FF - Iberia	EUR	6,30	4,42	-3,07	-8,01	♦♦♦♦	Fidelity (FIL, Luxembourg) S.A.
<b>Nombre de fonds classés</b>		<b>2</b>	<b>2</b>	<b>2</b>			

**23. Actions Etats-Unis Flex Cap.**

Appellation du fonds	Devise	Debut	1 an	3 ans	5 ans	Etoiles	Promoteur
WIP Opportunistic Equity Fund	USD	11,88	24,98	14,30	0,96	♦♦♦	Oppenheim Asset Mgmt Services S.a.r.l.
Uni-Global Minimum Variance US	USD	12,07	28,36	17,83	-	♦♦♦♦♦	Unigestion
Turner US Concentrated All Cap Gr Eq	EUR	8,25	18,23	12,03	-	♦♦	Turner Investments, LP
SSgA US Alpha Equity Fund I	EUR	14,65	30,92	14,09	-1,48	♦♦♦	State Street Global Advisors France
Schroder ISF US All Cap	USD	15,35	29,96	15,51	2,37	♦♦♦♦	Schroder Investment Management Lux S.A.
Reyl (Lux) Gf North American Equities	USD	11,94	24,74	18,55	2,47	♦♦♦	Reyl Asset Management
LM Capital Management Opportunity Fund	USD	23,01	22,77	4,60	-	♦	Legg Mason Global Funds Plc (Dublin)
Janus US All Cap Growth	USD	-0,70	5,78	13,56	0,52	♦♦	Janus Capital Funds Plc
Henderson Gartmore Fund US Opportunities	EUR	13,49	24,41	14,00	-0,85	♦♦	Henderson Management S.A.
Franklin US Opportunities	USD	10,59	22,66	17,65	3,59	♦♦♦♦	Franklin Templeton Investment Funds
DWS US Equities Typ O	EUR	8,42	22,24	12,28	0,84	♦♦♦	DWS Investment GmbH
BlackRock Gf US Flexible Equity Fund	USD	11,56	25,65	13,75	-0,76	♦♦♦	BlackRock (Luxembourg) S.A.
<b>Nombre de fonds classés</b>		<b>12</b>	<b>12</b>	<b>9</b>			

**24. Actions Etats-Unis Gdes Cap. Croissance**

Appellation du fonds	Devise	Debut	1 an	3 ans	5 ans	Etoiles	Promoteur
UBS (Lux) ES USA Growth	USD	17,55	27,81	19,40	5,84	♦♦♦♦	UBS Fund Management (Luxembourg) S.A.
Threadneedle American Select	GBP	15,61	33,61	16,45	3,86	♦♦♦♦	Threadneedle Investment Services Ltd.
Threadneedle American Extended Alpha Fd	EUR	18,11	40,39	19,49	-	♦♦♦♦♦	Threadneedle Investment Services Ltd.
Threadneedle American Stryx America	GBP	12,70	29,40	18,94	4,58	♦♦♦♦	Threadneedle Investment Services Ltd.
Parvest Equity USA	USD	11,19	29,50	13,82	0,34	♦♦♦	Selium Inv Mgmt Ireland Ltd
Neptune US Opportunities Fd	GBP	12,84	25,47	13,92	0,56	♦♦	BNP Paribas Investment Partners Lux
MIS INVF US Growth	USD	11,17	12,63	18,56	3,83	♦♦♦	Morgan Stanley Investment Funds
MFS Meridian US Concentrated Growth	USD	14,85	27,91	15,93	3,05	♦♦	MFS Meridian Funds
Lyxor Selection Fund Caxton Equity	USD	12,08	29,96	17,30	3,86	♦♦♦♦	Lyxor Asset Management S.A.
LD Funds - Neuberger Berman US Core	USD	13,52	24,68	15,61	2,03	♦♦♦	Lombard Odier Funds (Europe) SA
LM ClearBridge US Large Cap Growth Fund	USD	18,69	36,32	16,59	2,99	♦♦♦	Legg Mason Global Funds Plc (Dublin)
LM ClearBridge US Aggressive Growth Fund	USD	18,96	32,16	20,22	3,53	♦♦♦	Legg Mason Global Funds Plc (Dublin)
LM Capital Management Growth Fund	USD	14,09	30,27	16,30	-6,95	♦♦	Legg Mason Global Funds Plc (Dublin)
JP Morgan Growth Fund	GBP	15,17	29,22	17,75	1,76	♦♦♦	JP Morgan Asset Mgmt (Europe) S.a.r.l.
Janus US Twenty Fd	USD	23,29	33,50	13,10	3,10	♦♦♦	Janus Capital Funds Plc
ING (L) Invest US Growth	USD	20,87	36,50	21,56	6,44	♦♦♦♦	ING Investment Management Luxembourg
Ignis Intl North America	EUR	15,63	33,06	16,90	-	♦♦♦	Ignis Asset Management Limited
Henderson Hrz American Eq	USD	15,13	25,85	16,03	0,87	♦♦♦	Henderson Management S.A.
Goldman Sachs US Gr Eq Port	USD	19,52	33,48	15,53	2,97	♦♦♦	Goldman Sachs Asset Mgmt Intl
Goldman Sachs US Equity Port.	USD	16,18	30,80	13,34	1,82	♦♦♦	Goldman Sachs Asset Mgmt Intl
Generali IS North American Equities Fof	EUR	15,49	29,54	14,68	0,80	♦♦	Generali Investments Sicav (LUX)
GAM Star US All Cap Equity	USD	11,33	24,90	13,12	1,07	♦♦	GAM Fund Management Limited
DWS US Growth	EUR	14,29	25,70	14,75	1,66	♦♦♦	DWS Investment GmbH
Comgest Growth America	USD	11,17	27,89	14,63	1,89	♦♦	Comgest Asset Management International L
BNPP L1 Opportunities USA	USD	-2,60	-6,91	5,50	1,37	♦♦	BNP Paribas Investment Partners Lux
BNPP L1 Equity USA Growth	USD	18,92	31,88	17,03	6,70	♦♦♦♦	BNP Paribas Investment Partners Lux
BlackRock Gf US Growth Fund	USD	13,97	23,63	14,90	-0,46	♦♦*	BlackRock (Luxembourg) S.A.
Amundi Funds Equity US Concentrated Core	EUR	13,52	27,17	18,02	4,64	♦♦♦♦	Amundi Luxembourg
Alger US LargeCap Fund	USD	10,88	23,84	13,68	0,12	♦♦	RBS (Luxembourg) S.A.
Alger American Asset Growth Fund	USD	19,13	31,51	17,72	3,86	♦♦♦♦	RBS (Luxembourg) S.A.
Aberdeen Global American Equity Fund	USD	11,39	25,69	11,77	1,34	♦♦♦	Aberdeen Asset Managers Limited (Lux)
<b>Nombre de fonds classés</b>		<b>32</b>	<b>32</b>	<b>30</b>			

**25. Actions Etats-Unis Gdes Cap. Mixte**

Appellation du fonds	Devise	Debut	1 an	3 ans	5 ans	Etoiles	Promoteur
UBS (Lux) KSS US Equities (USD)	USD	14,15	28,04	12,84	-1,80	♦♦	UBS Fund Management (Luxembourg) S.A.
UBS (Lux) KSS 2 US Eqs 130/30 (USD)	USD	11,79	26,61	11,87	-2,46	♦♦	UBS Fund Management (Luxembourg) S.A.
UBS (Lux) ES USA Quantitative	USD	16,73	33,94	17,64	1,98	♦♦	UBS Fund Management (Luxembourg) S.A.
UBAM Neuberger Berman US Equity Value	EUR	17,43	31,00	15,05	-2,44	♦♦	Union Bancaire Privée (Luxembourg) S.A.
Tocqueville Value Amérique	EUR	9,37	25,68	13,05	-0,24	♦♦	Tocqueville Finance
SSgA US Index Equity Fund	USD	15,89	32,68	17,23	1,83	♦♦♦♦	State Street Global Advisors France
Schroder ISF US Large Cap	USD	17,13	32,16	16,21	1,97	♦♦♦	Schroder Investment Management Lux S.A.
Robeco US Large Cap Equities	EUR	17,80	36,01	15,30	2,60	♦♦♦♦	Robeco Luxembourg S.A.
Principal US Eq Fd	USD	16,36	34,23	15,72	1,09	♦♦♦	Principal Global Investors (Ireland) Ltd
Plato IF North American Equity	USD	15,09	32,41	17,69	1,76	♦♦♦	KBC Asset Management N.V.
Pictet USA Index	USD	16,05	33,41	17,47	1,89	♦♦♦	Pictet Funds (Europe) S.A.
Panworld Track North America	EUR	14,53	29,26	15,72	0,42	♦♦	BNP Paribas Investment Partners Lux
MFS Meridian US Value	EUR	13,62	29,32	12,56	-0,21	♦♦	MFS Meridian Funds
LM ClearBridge US Fundamental Value Fund	USD	11,88	27,05	12,11	-0,60	♦♦	Legg Mason Global Funds Plc (Dublin)
LM ClearBridge US Appreciation Fund	USD	15,96	34,52	15,74	3,05	♦♦♦♦	Legg Mason Global Funds Plc (Dublin)
LM Capital Management Value Fund	USD	12,03	28,32	9,92	-7,98	♦	Legg Mason Global Funds Plc (Dublin)
Lloyds TSB Offshore North Am Fd	GBP	15,30	35,96	16,00	1,32	♦♦	Lloyds TSB Offshore Fund Managers
Lloyds TSB North American Equity	USD	15,30	32,57	15,17	0,91	♦♦♦	Lloyds TSB Bank Intl Private Bank
KBL Key Fund North America	EUR	4,77	5,99	6,26	-4,43	♦	Kredittrust Luxembourg S.A.
KBC Instl Fd US Eq	USD	15,19	32,75	18,05	2,56	♦♦♦♦	KBC Asset Management N.V.
KBC Index Fd United States	USD	15,84	33,09	17,47	2,05	♦♦♦♦	KBC Asset Management N.V.
KBC Eq Fd America	USD	14,84	31,83	17,33	1,52	♦♦♦♦	KBC Asset Management N.V.
JPM US Select Eq	USD	16,30	31,44	15,69	2,26	♦♦♦	JP Morgan Asset Mgmt (Europe) S.a.r.l.
JPM US Dynamic	USD	16,15	33,34	14,25	-2,33	♦♦	JP Morgan Asset Mgmt (Europe) S.a.r.l.
JPM Highbridge US STEEP	EUR	14,27	30,61	18,64	-	♦♦♦♦	JP Morgan Asset Mgmt (Europe) S.a.r.l.
JPM America Large Cap Fund	USD	15,80	31,92	15,42	2,35	♦♦♦♦	JP Morgan Asset M



30. Actions Euroland Moyennes Cap.

Appellation du fonds	Devise	Depuis 01.01	Performances			Etoiles	Promoteur
			1 an	3 ans	5 ans		
R Midcap Euro	EUR	14,24	9,51	5,75	-0,49	◆◆◆◆	Rothschild & Cie Gestion
Oddo Avenir Euro	EUR	14,18	6,64	9,76	-0,25	◆◆◆◆◆	Oddo Asset Management
HSBC GIF Euroland Eq Sm Comp	EUR	13,55	7,03	5,97	-4,83	◆◆◆◆	HSBC Investment Funds (Luxembourg) S.A.
Generali IS Small & Mid Cap Euro Equitie	EUR	15,77	9,54	8,06	-1,26	◆◆◆◆◆	Generali Investments Sicav (LUX)
BNY Mellon Small Cap Euroland	EUR	17,62	11,36	7,54	-5,05	◆◆◆◆	BNY Mellon Asset Management Ltd.
Amundi Funds Equity Euroland Small Cap	EUR	14,66	7,79	6,64	-5,04	◆◆◆◆	Amundi Luxembourg
		<b>Nombre de fonds classés</b>	<b>6</b>	<b>6</b>	<b>6</b>		

31. Actions Euroland Petites Cap.

Appellation du fonds	Devise	Depuis 01.01	Performances			Etoiles	Promoteur
			1 an	3 ans	5 ans		
Parvest Equity Euro Small Cap	EUR	15,86	9,41	8,35	-3,70	◆◆◆◆◆	BNP Paribas Investment Partners Lux
Objectif Small Caps Euro	EUR	8,03	-6,83	5,78	-4,65	◆◆◆◆◆	Lazard Frères Gestion
KBC If - Euro Eq Sm&Medm Caps	EUR	14,30	7,25	5,30	-6,33	◆◆◆◆	KBC Asset Management N.V.
		<b>Nombre de fonds classés</b>	<b>3</b>	<b>3</b>	<b>3</b>		

32. Actions Europe Emergente

Appellation du fonds	Devise	Depuis 01.01	Performances			Etoiles	Promoteur
			1 an	3 ans	5 ans		
Thames River Eastern European	USD	11,66	2,20	12,12	-0,18	◆◆◆◆◆	Nevsky Capital LLP
Templeton Eastern Europe	EUR	12,86	-7,59	-1,65	-9,86	◆◆◆◆◆	Franklin Templeton Investment Funds
Schroder SF Emerging Europe	EUR	20,31	12,86	13,85	-1,69	◆◆◆◆◆	Schroder Investment Management Lux S.A.
PineBridge Emerging Europe Equity	USD	18,51	6,13	9,96	-3,68	◆◆◆◆◆	PineBridge Investments Ireland Ltd
Pictet Eastern Europe	EUR	14,32	-0,25	9,77	-5,59	◆◆◆◆◆	Pictet Funds (Europe) S.A.
Lloyds TSB Eastern Europe & Frontier Eq	EUR	13,50	-3,73	4,19	-5,08	◆◆◆◆◆	Lloyds TSB Bank Int Private Bank
KBL Key Fund Eastern Europe	EUR	12,88	8,80	8,40	-6,61	◆◆◆◆◆	Kredittrust Luxembourg S.A.
KBC Eq Fd Eastern Europe	EUR	16,75	5,20	9,18	-7,35	◆◆◆◆◆	KBC Asset Management N.V.
JPM Eastern Europe Eq Fd	EUR	19,58	8,36	10,36	-4,81	◆◆◆◆◆	JPMorgan Asset Mgmt (Europe) S.a.r.l.
JB EF Black Sea	CHF	6,55	1,81	8,16	-22,61	◆◆◆◆◆	Swiss & Global Asset Management AG
Invesco Taiga	EUR	11,72	-1,43	9,08	-6,64	◆◆◆◆◆	Invesco Asset Management
Invesco Emerging Europe Equity Fund	USD	15,43	4,51	10,55	-6,41	◆◆◆◆◆	Invesco Global Asset Management Limited
ING (L) Invest Emerg Europe	EUR	17,99	7,05	12,04	-5,08	◆◆◆◆◆	ING Investment Management Luxembourg
East Capital LUX Eastern European Fund	EUR	11,85	-0,95	9,05	-	◆◆◆◆◆	East Capital AB
Dexia Eqs B Emerging Europe	EUR	17,87	5,56	11,33	-4,11	◆◆◆◆◆	Dexia Asset Management
Delta Lloyd Donau Fonds	EUR	14,33	7,83	8,01	-5,40	◆◆◆◆◆	Delta Lloyd Asset Management N.V.
Callander Fund Central Europe	EUR	11,28	3,91	4,31	-5,97	◆◆◆◆◆	Callander Managers S.A.
BNPP L1 Equity Europe Emerging	EUR	14,41	2,84	7,72	-7,10	◆◆◆◆◆	BNP Paribas Investment Partners Lux
BNP Paribas B Fd I Eq Europe Emerg	EUR	14,93	1,42	8,93	-5,85	◆◆◆◆◆	BNP Paribas Investment Partners Belgium
BlackRock Glb Emerging Europe Fund	EUR	14,89	6,34	10,18	-5,35	◆◆◆◆◆	BlackRock (Luxembourg) S.A.
Baring Eastern Europe	USD	14,29	2,30	5,85	-5,95	◆◆◆◆◆	Baring International Fund Mgrs (Ireland)
AZ Fd1 Emerg Mkt Europe - Az fund	EUR	10,25	-1,44	3,17	-9,03	◆◆◆◆◆	AZ Fund Management S.A.
AXA WF Fm Europe Emerging	EUR	18,01	6,54	10,89	-5,41	◆◆◆◆◆	AXA Investment Managers Paris S.A.
Amundi Funds Equity Emerging Europe	EUR	12,23	-0,48	9,04	-6,58	◆◆◆◆◆	Amundi Luxembourg
		<b>Nombre de fonds classés</b>	<b>24</b>	<b>24</b>	<b>23</b>		

33. Actions Europe Emergente hors Russie

Appellation du fonds	Devise	Depuis 01.01	Performances			Etoiles	Promoteur
			1 an	3 ans	5 ans		
Parvest Equity Europe Convergeng	EUR	15,51	-2,58	0,07	-10,54	◆◆◆◆◆	BNP Paribas Investment Partners Lux
KBC Eq Fd Central Europe	EUR	14,01	-6,36	-1,37	-11,20	◆◆◆◆◆	KBC Asset Management N.V.
JPM Euro Convergence Eq Fds	EUR	28,46	14,15	4,12	-6,50	◆◆◆◆◆	JPMorgan Asset Mgmt (Europe) S.a.r.l.
Generali IS Central&East Europ Eqs	EUR	14,15	1,45	2,39	-8,35	◆◆◆◆◆	Generali Investments Sicav (LUX)
Aviva Investors European Convergence Eq	EUR	16,41	-0,21	0,42	-10,81	◆◆◆◆◆	Aviva Investors Luxembourg SA
		<b>Nombre de fonds classés</b>	<b>5</b>	<b>5</b>	<b>5</b>		

34. Actions Europe Flex Cap.

Appellation du fonds	Devise	Depuis 01.01	Performances			Etoiles	Promoteur
			1 an	3 ans	5 ans		
Tocqueville Value Europe	EUR	8,05	8,95	6,47	-4,65	◆◆◆◆◆	Tocqueville Finance
SICAV Placeuro Harp Actions	EUR	12,49	4,31	-4,13	-13,79	◆◆◆◆◆	Coifol
SICAV Placeuro CPH Equity	EUR	1,66	2,08	0,15	-9,65	◆◆◆◆◆	Coifol
Reyl (Lux) GF European Equities	EUR	10,33	7,88	8,32	-2,28	◆◆◆◆◆	Reyl Asset Management
Reyl (Lux) GF Elite France Europe	EUR	9,54	9,08	3,07	-7,63	◆◆◆◆◆	Reyl Asset Management
R Opal Tendances Durables	EUR	10,14	11,92	3,86	-	◆◆◆◆◆	Rothschild & Cie Gestion
R Opal Europe Special	EUR	12,56	8,73	4,29	-5,53	◆◆◆◆◆	Rothschild & Cie Gestion
Nordea-1 European Value Fund	EUR	12,46	13,67	11,92	-3,06	◆◆◆◆◆	Nordea Investment Funds S.A.
MFS Meridian European Smaller Companies	EUR	25,61	27,78	21,51	3,24	◆◆◆◆◆	MFS Meridian Funds
MainFirst Top European Ideas	EUR	12,75	15,89	15,69	1,61	◆◆◆◆◆	MainFirst SICAV Luxembourg
LO Funds - Europe High Conviction	EUR	17,56	19,11	10,65	-0,68	◆◆◆◆◆	Lombard Odier Funds (Europe) SA
KBL Key Fund Europe	EUR	10,21	11,91	6,39	-4,67	◆◆◆◆◆	Kredittrust Luxembourg S.A.
JPM Highbridge Europe STEEP	EUR	12,81	16,51	5,66	-	◆◆◆◆◆	JPMorgan Asset Mgmt (Europe) S.a.r.l.
JPM Europe Strategic Growth	EUR	15,49	15,99	11,56	-4,34	◆◆◆◆◆	JPMorgan Asset Mgmt (Europe) S.a.r.l.
JPM Europe Recovery Fd	EUR	4,74	0,30	1,83	-6,83	◆◆◆◆◆	JPMorgan Asset Mgmt (Europe) S.a.r.l.
JPM Europe Focus	EUR	18,66	15,18	8,86	-5,15	◆◆◆◆◆	JPMorgan Asset Mgmt (Europe) S.a.r.l.
NI Umbrella II European	EUR	13,03	14,42	11,33	0,75	◆◆◆◆◆	Intrinsic Value Investors (IV) LLP
Invesco European Growth Equity	EUR	14,73	23,35	13,42	-1,30	◆◆◆◆◆	Invesco Global Asset Management Limited
Ignis Intl Argonaut Pan European Alpha	EUR	10,01	15,97	7,03	-1,54	◆◆◆◆◆	Ignis Asset Management Limited
Hof Hoomeman European Value Fund	EUR	12,05	12,78	3,77	-10,60	◆◆◆◆◆	Hof Hoomeman Bankiers NV
Franklin European Growth	EUR	16,36	21,19	13,47	2,97	◆◆◆◆◆	Franklin Templeton Investment Funds
Digital Stars Europe	EUR	13,56	11,82	10,81	-2,94	◆◆◆◆◆	Digital Funds
Comgest Growth Greater Europe Opp	EUR	23,39	19,74	12,49	-	◆◆◆◆◆	Comgest Asset Management International L
BSF European Opportunities Ext Stragy	EUR	16,39	19,60	11,12	2,61	◆◆◆◆◆	BlackRock (Luxembourg) S.A.
BlackRock Euro Small & Mid Cap Opps	EUR	13,64	14,75	8,69	-3,31	◆◆◆◆◆	BlackRock (Luxembourg) S.A.
AXA WF Fm Human Capital	EUR	17,42	12,63	9,20	-	◆◆◆◆◆	AXA Investment Managers Paris S.A.
Athena Vega Equity	EUR	11,82	8,56	8,47	-	◆◆◆◆◆	Capif Delen Asset Management S.A.
Alken Fund European Opportunities	EUR	21,82	25,47	9,89	-2,21	◆◆◆◆◆	Alken Asset Management LLP
		<b>Nombre de fonds classés</b>	<b>28</b>	<b>28</b>	<b>23</b>		

35. Actions Europe Gdes Cap. Croissance

Appellation du fonds	Devise	Depuis 01.01	Performances			Etoiles	Promoteur
			1 an	3 ans	5 ans		
Threadneedle Pan Eurp Acceler	EUR	11,97	13,09	11,49	-0,85	◆◆◆◆◆	Threadneedle Investment Services Ltd.
Threadneedle Pan Eurp	EUR	13,26	18,67	12,38	1,73	◆◆◆◆◆	Threadneedle Investment Services Ltd.
Share Euro Selection	EUR	21,41	29,13	15,35	2,95	◆◆◆◆◆	Bank Degroof S.A.
MFS Meridian European Core Equity Growth	EUR	18,79	21,67	14,50	1,05	◆◆◆◆◆	MFS Meridian Funds
Janus Europe Fund	EUR	11,77	17,06	10,03	-	◆◆◆◆◆	Janus Capital Funds Plc
FF - European Dynamic Growth	EUR	20,71	22,64	13,87	-0,46	◆◆◆◆◆	Fidelity (FIL (Luxembourg) S.A.)
Echiquier Major	EUR	18,30	16,51	11,93	1,22	◆◆◆◆◆	Financière de l'Echiquier
Dexia Eqs L Europe Innovation	EUR	15,04	14,52	7,20	-	◆◆◆◆◆	Dexia Asset Management
Comgest Growth Europe	EUR	21,56	26,89	15,68	3,41	◆◆◆◆◆	Comgest Asset Management International L
Comgest Europe	CHF	21,71	26,44	15,66	3,42	◆◆◆◆◆	Comgest S.A.
Carmignac Grande Europe	EUR	14,47	15,62	6,66	-3,21	◆◆◆◆◆	Carmignac Gestion
BNPP L1 Equity Europe Growth	EUR	14,20	18,49	11,18	-0,43	◆◆◆◆◆	BNP Paribas Investment Partners Lux
BNPP L1 Equity Best Sel Europe	EUR	13,62	18,10	10,07	-1,91	◆◆◆◆◆	BNP Paribas Investment Partners Lux
BlackRock Glb European Growth Fund	EUR	16,55	21,04	15,28	1,62	◆◆◆◆◆	BlackRock (Luxembourg) S.A.
BL-Equities Europe	EUR	15,76	24,77	14,06	2,17	◆◆◆◆◆	Banque de Luxembourg
Aviva Inv Sustainable Fir Pan-Eurp Eq	EUR	14,45	15,97	8,18	-2,98	◆◆◆◆◆	Aviva Investors Luxembourg SA
Allianz Europe Equity Growth Fund	EUR	21,00	28,13	20,94	7,49	◆◆◆◆◆	Allianz Global Investors Luxembourg S.A.
		<b>Nombre de fonds classés</b>	<b>17</b>	<b>17</b>	<b>15</b>		

36. Actions Europe Gdes Cap. Mixte

Appellation du fonds	Devise	Depuis 01.01	Performances			Etoiles	Promoteur
			1 an	3 ans	5 ans		
Uni-Global Minimum Variance Europe	EUR	9,26	14,68	11,10	0,40	◆◆◆◆◆	Unigestion
UBS (Lux) KSS European Core Equities	EUR	13,57	17,79	4,10	-5,34	◆◆◆◆◆	UBS Fund Management (Luxembourg) S.A.
UBS (Lux) KS 2 European Eq Uncons	EUR	11,09	16,60	3,43	-	◆◆◆◆◆	UBS Fund Management (Luxembourg) S.A.
UBAM - EUROPE EQUITY	EUR	12,03	16,73	9,95	-	◆◆◆◆◆	Union Bancaire Privée (Luxembourg) S.A.
TT European Eq	EUR	12,07	17,04	4,90	-6,33	◆◆◆◆◆	TT International
Threadneedle PanEurEqDiv	GBP	15,25	23,51	12,92	-0,22	◆◆◆◆◆	Threadneedle Investment Services Ltd.
SSGA Europe Index Equity Fund	EUR	11,27	15,68	6,63	-4,07	◆◆◆◆◆	State Street Global Advisors France
Schroder SF European LgCap	EUR	14,08	18,58	7,98	-2,49	◆◆◆◆◆	Schroder Investment Management Lux S.A.
Schroder SF Eur. Special Situations	EUR	17,22	18,97	11,20	-1,01	◆◆◆◆◆	Schroder Investment Management Lux S.A.
Sarasin Sustainable Equity - Europe	EUR	13,09	13,86	6,82	-5,04	◆◆◆◆◆	Sarasin Investmentfonds SICAV
Rouvier Europe	EUR	13,38	0,14	2,87	-1,98	◆◆◆◆◆	Rouvier Associés
Robeco European Conservative Equities	EUR	11,48	14,76	8,64	0,01	◆◆◆◆◆	Robeco Luxembourg S.A.
Principal European Eq Fd	USD	13,02	17,68	8,02	-4,53	◆◆◆◆◆	Principal Global Investors (Ireland) Ltd
Plato IF European Equity	EUR	11,28	15,67	6,81	-	◆◆◆◆◆	KBC Asset Management N.V.
Pioneer SICAV - Top European Players	EUR	13,12	20,39	9,37	-4,79	◆◆◆◆◆	Pioneer Asset Management S.A.
Pictet-European Sustainable Equities	EUR	10,53	13,34	7,10	-4,94	◆◆◆◆◆	Pictet Funds (Europe) S.A.
Pictet-Europe Equity Selection	EUR	16,15	18,04	8,08	-6,04	◆◆◆◆◆	Pictet Funds (Europe) S.A.
Pictet-Europe Index	EUR	12,37	15,91	6,89	-3,85	◆◆◆◆◆	Pictet Funds (Europe) S.A.
Petercam Equities Europe Sustainable	EUR	11,66	13,97	8,00	-3,99	◆◆◆◆◆	Petercam S.A.
Petercam Equities Europe	EUR	13,68	15,62	9,27	-3,43	◆◆◆◆◆	Petercam S.A.
Parvest Sustainable Equity Europe	EUR	10,39	12,50	2,99	-4,91	◆◆◆◆◆	BNP Paribas Investment Partners Lux
Parvest Equity High Dividend Europe	EUR	11,74	18,19	5,96	-3,58	◆◆◆◆◆	BNP Paribas Investment Partners Lux
Parvest Equity Europe LS30	EUR	13,70	18,90	7,74	-	◆◆◆◆◆	BNP Paribas Investment Partners Lux
Oyster European Opportunities	EUR	16,83	16,56	8,61	-3,34	◆◆◆◆◆	Oyster Asset Management S.A.
MFS Meridian European Value	EUR	14,39	21,04	12,14	0,99	◆◆◆◆◆	MFS Meridian Funds
MFS Meridian European Research	EUR	13,99	17,36	9,80	-2,33	◆◆◆◆◆	MFS Meridian Funds
LM Battery march European Equity Fund	EUR	10,72	17,53	5,87	-6,57	◆◆◆◆◆	Legg Mason Global Funds Plc (Dublin)
KBC Instl Fd Euro Eq	EUR	11,04	16,00	6,26	-6,33	◆◆◆◆◆	KBC Asset Management N.V.
KBC Instl Fd Euro Satellite Eq	EUR	11,85	20,24	12,48	-2,43	◆◆◆◆◆	KBC Asset Management N.V.
KBC Institutional Euro Satellite Equity	EUR	11,87	20,29	12,56	-	◆◆◆◆◆	KBC Asset Management N.V.
KBC Instl Fd Europe	EUR	10,50	14,57	6,08			



Appellation du fonds	Devise	Depuis 01.01	Performances	1 an	3 ans	5 ans	Etoiles	Promoteur
AXA WF Fm Europe Microcap	EUR	10,07	0,32	8,91	-10,95	♦	♦	AXA Investment Managers Paris S.A.
AXA Rosenberg Pan-Eur Sm Cap Alpha	EUR	20,03	16,15	9,25	-7,78	♦♦	♦♦	AXA Rosenberg Management Ireland Ltd
Allianz Europe Small Cap Equity	GBP	16,12	14,81	13,36	-0,84	♦♦♦♦	♦♦♦♦	Allianz Global Investors Luxembourg S.A.
Alken Small Cap Europe	EUR	20,55	11,33	7,08	-3,12	♦♦♦	♦♦♦	Alken Asset Management LLP
		Nombre de fonds classés		27	27	25		

Appellation du fonds	Devise	Depuis 01.01	Performances	1 an	3 ans	5 ans	Etoiles	Promoteur
BNPP L1 Opportunities World	EUR	8,54	7,50	6,84	-0,61	♦♦♦	♦♦♦	BNPP Paribas Investment Partners Lux
Baring Global Select Fund	EUR	10,96	18,74	11,56	0,49	♦♦♦	♦♦♦	Baring International Fund Mgrs (Ireland)
Amonis Equity World	EUR	16,02	26,36	15,58	3,02	♦♦♦♦	♦♦♦♦	Amonis
Allianz Cap Gnw	EUR	8,15	8,86	3,95	-5,81	♦	♦	Allianz Belgium
		Nombre de fonds classés		36	36	28		

#### 40. Actions Europe du Nord

Appellation du fonds	Devise	Depuis 01.01	Performances	1 an	3 ans	5 ans	Etoiles	Promoteur
Norden	EUR	15,29	20,68	14,41	2,51	♦♦♦	♦♦♦	Lazard Frères Gestion
FF - Nordic	SEK	17,61	20,36	11,88	-3,88	♦♦	♦♦	Fidelity (FIL Luxembourg) S.A.
Dexia Eqs B Nordic	EUR	15,19	18,28	10,21	-3,11	♦♦♦	♦♦♦	Dexia Asset Management
		Nombre de fonds classés		3	3	3		

#### 49. Actions Globales Gdes Cap. Mixte

Appellation du fonds	Devise	Depuis 01.01	Performances	1 an	3 ans	5 ans	Etoiles	Promoteur
Vector Navigator	EUR	16,12	22,16	11,60	-4,00	♦♦♦	♦♦♦	Vector Asset Management S.A.
Vantage World Equity Fund	USD	5,21	8,60	12,26	-	♦♦♦♦	♦♦♦♦	Vantage Investment Management Ltd
UBS (Lux) Strategy Fund - Equity (USD)	USD	12,71	22,23	10,94	-1,66	♦♦♦	♦♦♦	UBS Fund Management (Luxembourg) S.A.
UBS (Lux) Strategy Fund - Equity (EUR)	EUR	9,74	11,33	4,57	-4,82	♦♦	♦♦	UBS Fund Management (Luxembourg) S.A.
UBS (Lux) Strategy Fund - Equity (CHF)	CHF	9,88	9,96	10,10	-0,21	♦♦♦	♦♦♦	UBS Fund Management (Luxembourg) S.A.
UBS (Lux) KSS Global Equities (USD)	USD	11,36	18,14	8,29	-2,72	♦♦	♦♦	UBS Fund Management (Luxembourg) S.A.
TreeTop Global Opportunities	EUR	7,78	1,47	4,91	-	♦	♦	TreeTop Asset Management S.A.
Top Fund Vivace	EUR	12,75	23,45	7,27	-4,78	♦♦	♦♦	Fortis Assurances Luxembourg
Threadneedle Gld Equity	GBP	12,59	19,76	12,25	-0,08	♦♦♦♦	♦♦♦♦	Threadneedle Investment Services Ltd.
Swing Best Equities	EUR	10,92	14,88	7,27	-	♦♦♦	♦♦♦	Petercam S.A.
SSGA World Index Equity Fund	USD	13,01	23,04	12,10	-0,63	♦♦♦♦	♦♦♦♦	State Street Global Advisors France
SICAV Placeuro Trading Equities	EUR	-4,96	-15,15	-13,13	-18,92	♦♦	♦♦	Cofof
SICAV Placeuro Patrimonial	EUR	7,20	0,61	-0,59	-4,47	♦♦	♦♦	Cofof
SICAV Placeuro Dyn Equity	EUR	9,47	11,18	-2,85	-10,00	♦	♦	Cofof
Schroder ISF Gld Eq Alpha	USD	13,19	18,01	9,37	-0,64	♦♦♦	♦♦♦	Schroder Investment Management Lux S.A.
Schroder ISF Gld Eq	USD	13,49	18,40	10,90	-0,62	♦♦♦	♦♦♦	Schroder Investment Management Lux S.A.
Sarasin EquiSar - MID (EUR)	EUR	6,94	8,70	4,88	-0,94	♦♦♦	♦♦♦	Sarasin Investitionsfonds SICAV
Sarasin EquiSar - Global	EUR	9,97	18,38	9,10	-0,91	♦♦♦♦	♦♦♦♦	Sarasin Investitionsfonds SICAV
Rolimo N.V.	EUR	13,34	15,16	8,97	-3,40	♦♦♦	♦♦♦	Robeco Institutional Asset Mgmt BV
Robeco Global Stars Equities	EUR	15,39	26,44	11,93	-0,42	♦♦♦♦	♦♦♦♦	Robeco Institutional Asset Mgmt BV
Robeco Global Premium Equities	EUR	14,27	25,65	13,88	-0,63	♦♦♦♦	♦♦♦♦	Robeco Luxembourg S.A.
Royal Biers Reeds	EUR	5,12	2,19	6,28	-0,34	♦♦♦	♦♦♦	Rothschild & Cie Gestion
Principled Portfolio Equity	EUR	10,88	18,14	8,99	-4,01	♦♦	♦♦	KBC Asset Management N.V.
Principal Global Eq Fd	USD	13,85	27,59	12,03	-2,17	♦♦	♦♦	Principal Global Investors (Ireland) Ltd
Pierion 1	EUR	8,58	10,40	7,67	-3,48	♦♦♦	♦♦♦	KBC Asset Management N.V.
Petercam Equities World 3F	EUR	11,58	19,30	13,74	0,65	♦♦♦	♦♦♦	Petercam S.A.
Mobilinvest	EUR	12,81	17,68	11,10	-0,52	♦♦♦♦	♦♦♦♦	Petercam S.A.
Merit Cap Equity World	EUR	8,00	12,92	5,06	-7,85	♦♦	♦♦	Merit Capital NV
Mercin SICAV Global Equity	EUR	6,78	17,71	8,78	2,42	♦♦♦♦	♦♦♦♦	Mercur Vanderlinden Asset Management
Lux International Strategy Equity	EUR	10,66	11,19	5,77	-3,17	♦♦	♦♦	Crédit Agricole Luxembourg
LM G6 Gld Equity Fund	USD	10,96	20,25	10,02	-3,57	♦♦♦	♦♦♦	Legg Mason Global Funds Plc (Dublin)
LM Battery March International Large Cap	USD	7,81	11,11	6,34	-6,40	♦♦	♦♦	Legg Mason Global Funds Plc (Dublin)
Lloyds TSB World Equity	USD	14,20	22,72	8,95	-1,98	♦♦♦	♦♦♦	Lloyds TSB Bank Intl Private Bank
KBC Instl Fd World Equity	EUR	11,14	20,57	10,23	-2,43	♦♦♦	♦♦♦	KBC Asset Management N.V.
KBC Index Fd World	EUR	12,83	22,80	11,77	-0,62	♦♦♦*	♦♦♦*	KBC Asset Management N.V.
KBC Equity Satellites	EUR	17,48	23,60	12,42	-	♦♦♦*	♦♦♦*	KBC Asset Management N.V.
KBC Equity Commodities & Materials	EUR	0,22	-5,61	5,76	-4,64	♦	♦	KBC Asset Management N.V.
KBC Eq Fd World	EUR	10,79	18,11	10,25	-3,78	♦♦	♦♦	KBC Asset Management N.V.
KBC Eq Fd Quant Global 1	EUR	13,22	21,85	11,43	-0,32	♦♦♦*	♦♦♦*	KBC Asset Management N.V.
KBC Eq Fd Global Leaders	EUR	10,35	14,67	9,93	-1,95	♦♦	♦♦	KBC Asset Management N.V.
JPM Global Socially Resp	USD	10,49	17,54	6,97	-5,12	♦♦	♦♦	JPMorgan Asset Mgmt (Europe) S.a.r.l.
JPM Global Select Eq	USD	15,06	22,22	10,67	-1,14	♦♦*	♦♦*	JPMorgan Asset Mgmt (Europe) S.a.r.l.
JPM Global Select 130/30 Fund	USD	13,97	23,01	10,82	-1,05	♦♦♦*	♦♦♦*	JPMorgan Asset Mgmt (Europe) S.a.r.l.
JPM Global Focus	EUR	13,11	17,27	10,98	-0,25	♦♦*	♦♦*	JPMorgan Asset Mgmt (Europe) S.a.r.l.
JPM Global Equity Fund (USD)	USD	12,67	19,85	8,68	-2,50	♦♦*	♦♦*	JPMorgan Asset Mgmt (Europe) S.a.r.l.
JPM Global Dynamic Fund	GBP	12,23	19,32	10,29	-2,70	♦♦*	♦♦*	JPMorgan Asset Mgmt (Europe) S.a.r.l.
Invesco Global Structured Equity Fund	USD	9,12	23,26	12,37	-3,89	♦♦*	♦♦*	Invesco Global Asset Management Limited
ING (L) Invest World	EUR	13,44	21,07	10,22	-0,73	♦♦*	♦♦*	ING Investment Management Luxembourg
ING (L) Invest Sustainable Equity	EUR	11,15	20,28	11,58	-1,19	♦♦♦*	♦♦♦*	ING Investment Management Luxembourg
Hermes Quant Global Equity Fund	GBP	13,65	24,78	14,46	-	♦♦♦*	♦♦♦*	Hermes Investment Management Ltd
Henderson Gartmore World Global Focus	GBP	15,28	21,26	8,40	-3,67	♦♦	♦♦	Henderson Management S.A.
GS Gld Equity Partners Port.	USD	14,31	22,39	7,83	-1,68	♦♦♦*	♦♦♦*	Goldman Sachs Asset Mgmt Intl
Goldman Sachs Gld Eq Port	USD	16,25	22,85	10,41	-2,56	♦♦*	♦♦*	Goldman Sachs Asset Mgmt Intl
GS Dynamic World Equity Port	USD	10,13	19,52	15,56	3,69	♦♦♦*	♦♦♦*	Goldman Sachs Asset Mgmt Intl
GLG Global Equity	EUR	6,73	1,77	0,50	-8,11	♦	♦	GLG Partners Asset Management Limited
Generali S Gld Multi Utilities	EUR	1,91	6,25	3,62	-2,18	♦♦	♦♦	Generali Investments Sicav (Lux)
GAM Star Worldwide Equity	USD	12,85	17,23	6,54	-1,62	♦♦*	♦♦*	GAM Fund Management Limited
Franklin Templeton Eq Selection	EUR	6,80	11,60	6,62	-	♦♦*	♦♦*	Franklin Templeton Investment Funds
Fidena Equity Fund	EUR	12,04	15,73	10,07	-	♦♦*	♦♦*	Petercam S.A.
Fidelity Money Builder Global A Euro	EUR	13,73	19,20	10,65	-1,60	♦♦*	♦♦*	Fidelity (FIL Luxembourg) S.A.
Fidelity World	EUR	12,95	24,04	7,72	-4,04	♦♦	♦♦	Fortis Assurances Luxembourg
FF - World	EUR	14,07	18,88	8,71	-3,65	♦♦*	♦♦*	Fidelity (FIL Luxembourg) S.A.
FF - International	USD	13,36	21,68	11,43	-1,22	♦♦*	♦♦*	Fidelity (FIL Luxembourg) S.A.
FF - FPS Growth	USD	13,52	20,48	10,08	-3,14	♦♦*	♦♦*	Fidelity (FIL Luxembourg) S.A.
FF - FPS Global Growth	USD	12,74	20,89	10,86	-1,22	♦♦*	♦♦*	Fidelity (FIL Luxembourg) S.A.
DWS Invest Global Equities	EUR	8,66	14,37	7,80	-2,82	♦♦*	♦♦*	DWS Investment S.A.
DWS Intinvest	EUR	9,74	15,75	-2,49	-5,66	♦♦	♦♦	DWS Investment GmbH
DWS International Aktien Typ 0	EUR	18,76	35,52	15,38	2,28	♦♦♦*	♦♦♦*	DWS Investment GmbH
DWS Akkumula	EUR	10,61	19,63	2,89	-1,89	♦♦*	♦♦*	DWS Investment GmbH
Dexia Sustainable World Fund	EUR	10,19	20,20	10,50	-2,74	♦♦*	♦♦*	Dexia Asset Management
Dexia Quant Equities World	EUR	12,34	22,85	12,27	-2,85	♦♦*	♦♦*	Dexia Asset Management
Dexia Eqs - Sustainable World	EUR	10,33	20,57	10,64	-2,70	♦♦*	♦♦*	Dexia Asset Management
Delta Lloyd Multifund Full Eq	EUR	11,35	16,47	9,22	-1,93	♦♦♦*	♦♦♦*	Delta Lloyd Asset Management N.V.
Delta Lloyd L Eq Selection	EUR	11,60	15,61	8,39	-3,22	♦♦*	♦♦*	Delta Lloyd Asset Management N.V.
Degroot Eqs World Ex J.E.U.	EUR	13,00	16,57	12,62	2,31	♦♦♦*	♦♦♦*	Degroot Eqs World Management Company S.A.
DB Strategic Offensive	EUR	11,30	14,80	3,06	-6,44	♦	♦	Deutsche Bank SA
DB Platinum Dynamic Aktien Plus	EUR	1,45	-4,50	-1,30	-3,14	♦	♦	DB Platinum Advisors S.A.
Cosmos	EUR	11,05	19,95	5,25	-5,37	♦♦	♦♦	AG Insurance (Broker Channel)
Centea Fund World Select	EUR	11,10	19,43	9,77	-3,14	♦♦*	♦♦*	Centea
Centea Fund Sectors	EUR	11,69	19,40	10,21	-2,99	♦♦*	♦♦*	Centea
Centea Fund New Economy	EUR	9,84	10,06	6,71	-3,94	♦♦*	♦♦*	Centea
CapitalWork Contrarian Eq at Work	EUR	14,64	22,59	14,07	0,18	♦♦♦*	♦♦♦*	Capital at Work
Cap Int Global Growth and Income	EUR	13,06	23,44	12,55	-	♦♦♦*	♦♦♦*	Capital International
Cap Int Global Equity	USD	12,01	21,47	10,32	-3,38	♦♦*	♦♦*	Capital International
BNY Mellon Global Opportunities	USD	16,65	21,93	13,37	-0,24	♦♦♦*	♦♦♦*	BNY Mellon Asset Management Ltd.
BNY Mellon Global Equity	USD	15,55	17,25	9,17	-2,53	♦♦*	♦♦*	BNY Mellon Asset Management Ltd.
BNPP L1 OBAM Equity World	EUR	4,83	1,87	0,05	-11,30	♦	♦	BNPP Paribas Investment Partners Lux
BNPP L1 Model 6	EUR	7,89	16,66	9,34	-2,91	♦♦*	♦♦*	BNPP Paribas Investment Partners Lux
BNPP L1 Equity World Low Volatility	EUR	11,72	24,22	12,98	-1,56	♦♦*	♦♦*	BNPP Paribas Investment Partners Lux
BNPP L1 Equity World	EUR	5,65	15,68	7,53	-4,61	♦♦	♦♦	BNPP Paribas Investment Partners Lux
BNP Paribas Portfolio Fund High Growth	EUR	4,93	6,93	5,56	-4,57	♦♦	♦♦	BNP Paribas Investment Partners Lux
BNP Paribas Portfolio Fof High Growth	EUR	5,07	6,48	6,46	-4,37	♦♦	♦♦	BNP Paribas Investment Partners Lux
BNP Paribas B Global Growth	EUR	6,66	4,36	6,09	-2,07	♦♦*	♦♦*	BNP Paribas Investment Partners Belgium
BlackRock Gld Global Opportunities Fund	USD	9,61	15,81	8,21	-0,11	♦♦*	♦♦*	BlackRock (Luxembourg) S.A.
BlackRock Gld Global Equity Fund	USD	11,41	8,22	8,52	-1,56	♦♦	♦♦	BlackRock (Luxembourg) S.A.
BlackRock Gld Global Dynamic Equity Fund	USD	10,44	17,47	11,11	1,14	♦♦♦*	♦♦♦*	BlackRock (Luxembourg) S.A.
BL-Global Equities	EUR	12,58	23,30	12,31	2,64	♦♦♦*	♦♦♦*	Banque de Luxembourg
BL-Equities Horizon	EUR	8,27	19,16	9,49	2,74	♦♦♦*	♦♦♦*	Banque de Luxembourg
BFI (Lux) InterStock CHF	CHF	10,24	16,63	9,79	-1,36	♦♦*	♦♦*	Bâloise Fund Invest
Best Of Equities	EUR	13,60	20,99	7,37	-2,28	♦♦	♦♦	AG Insurance (Broker Channel)
AXA WF II Global Masters Equities	USD	14,96	30,48	12,84	-0,66	♦♦*	♦♦*	AXA Investment Managers Paris S.A.
AXA B Fund Fof Optimal Allocation	EUR	12,89	17,73	8,56	-1,24	♦♦*	♦♦*	AXA Bank Europe S.A.
Argentina Actions Monde	EUR	11,62	22,17	10,57	-0,68	♦♦*	♦♦*	Argentina Spaarbank N.V.
Amundi International SICAV	USD	9,82	20,35	12,89	4,22	♦♦♦*	♦♦♦*	Amundi Luxembourg
Amundi Funds Equity Global Select	USD	9,84	20,37	10,80	-3,14	♦♦*	♦♦*	Amundi Luxembourg
Amundi Funds Equity Global Alpha	EUR	8,18	10,06	6,27	-5,05	♦♦	♦♦	Amundi Luxembourg
Allianz Multi Actions Monde	EUR	7,93	7,93	6,38	-2,99	♦♦	♦♦	Allianz Global Investors France
Allianz Duurzam Wereld Fonds	EUR	13,88	25,07	10,85	-			



Appellation du fonds	Devise	Depuis 01.01	1 an	3 ans	5 ans	Etoiles	Promoteur
Franklin Mutual Gbl Disc	USD	11,52	18,91	9,82	1,47	◆◆◆◆	Franklin Templeton Investment Funds
EDR Selective World	EUR	9,61	11,69	5,27	-	◆◆	Edmond de Rothschild Asset Management
DWS Top Dividende	EUR	10,09	22,23	13,82	3,03	◆◆◆◆◆	DWS Investment GmbH
DWS Invest Top Dividende	GBP	9,54	19,85	15,80	-1,30	◆◆◆◆	DWS Investment S.A.
Brandes Global Equities	USD	9,50	20,03	8,65	-5,72	◆◆◆	Brandes Investment Funds P.L.C.
BNPP L1 Equity High Dividend World	EUR	7,23	9,27	6,61	-5,04	◆◆◆	BNP Paribas Investment Partners Lux
BlackRock Gbl Global Enhanced Eq Yld Fd	USD	10,81	25,72	11,69	-0,40	◆◆◆◆	BlackRock (Luxembourg) S.A.
BL-Equities Dividend	EUR	10,67	16,29	12,14	-	◆◆◆◆◆	Banque de Luxembourg
AXA Rosenberg Gbl Eq Alpha	USD	13,68	23,52	11,62	-2,53	◆◆◆◆	AXA Rosenberg Management Ireland Ltd
Aviva Investors Global Equity Income	EUR	13,14	24,87	13,42	-	◆◆◆◆◆	Aviva Investors Luxembourg SA
Nombre de fonds classés		28	28	22			

Appellation du fonds	Devise	Depuis 01.01	1 an	3 ans	5 ans	Etoiles	Promoteur
Share Centre Gr & Inc	GBP	8,84	19,07	14,36	-0,46	◆◆◆◆	Sharefunds Limited
Ignis Inti Cariesian Enhanced Alpha	GBP	15,05	30,83	19,82	-	◆◆◆◆◆	Ignis Asset Management Limited
Cazenove UK Equity Fd	GBP	27,13	39,79	21,68	4,05	◆◆◆◆◆	Cazenove International Fund PLC
Nombre de fonds classés		3	3	2			

51. Actions Globales Petites Cap.

Appellation du fonds	Devise	Depuis 01.01	1 an	3 ans	5 ans	Etoiles	Promoteur
Templeton Global Sm Companies	USD	7,46	2,13	6,96	-6,58	◆◆	Franklin Templeton Investment Funds
Schroder ISF Global Smaller Comp	USD	10,15	16,89	12,24	0,19	◆◆◆◆◆	Schroder Investment Management Lux S.A.
Goldman Sachs Global Sm Cap Core Eq Ptf	USD	13,58	19,98	16,69	0,99	◆◆◆◆◆	Goldman Sachs Asset Mngmt Inti
Franklin Global Sm Mid Cap Gr	USD	11,61	15,44	12,68	1,76	◆◆◆◆◆	Franklin Templeton Investment Funds
BlackRock Gbl Global Small Cap Fund	USD	11,96	17,67	12,68	1,45	◆◆◆◆◆	BlackRock (Luxembourg) S.A.
AXA Rosenberg Gbl Sm Cp Alpha	USD	13,59	20,77	14,57	-2,35	◆◆◆◆	AXA Rosenberg Management Ireland Ltd
Nombre de fonds classés		6	6	6			

60. Actions Royaume Uni Gdes Cap. Mixte

Appellation du fonds	Devise	Depuis 01.01	1 an	3 ans	5 ans	Etoiles	Promoteur
Threadneedle UK Select	GBP	13,43	26,77	13,24	-0,86	◆◆◆◆	Threadneedle Investment Services Ltd.
Threadneedle UK Overseas Earnings	GBP	17,74	30,07	16,61	1,18	◆◆◆◆◆	Threadneedle Investment Services Ltd.
Threadneedle UK Inst Fund 2	GBP	16,91	29,40	14,52	0,57	◆◆◆◆◆	Threadneedle Investment Services Ltd.
Threadneedle UK Growth & Income	GBP	19,03	31,88	17,40	2,01	◆◆◆◆◆	Threadneedle Investment Services Ltd.
Threadneedle UK World	GBP	17,67	30,15	16,55	1,84	◆◆◆◆◆	Threadneedle Investment Services Ltd.
Threadneedle UK Extended Alpha	GBP	17,78	33,57	13,05	0,85	◆◆◆◆◆	Threadneedle Investment Services Ltd.
Threadneedle Nav UK Index Tracker	GBP	13,20	24,42	12,53	-1,53	◆◆◆◆	Threadneedle Investment Services Ltd.
SWPP UK Enhanced Equity	GBP	13,12	26,64	12,50	-	◆◆◆◆	Scottish Widows Inv Partnership Ltd
SSGA UK Index Equity Fund	GBP	10,87	22,15	12,37	-1,87	◆◆◆◆	State Street Global Advisors France
Schroder ISF UK Equity	GBP	14,94	23,74	13,38	-1,26	◆◆◆◆	Schroder Investment Management Lux S.A.
Parworld Track UK	EUR	11,03	21,33	11,51	-	◆◆◆◆	BNP Paribas Investment Partners Lux
Neptune UK Equity Fd	GBP	13,28	19,85	7,52	-2,01	◆◆◆◆	Neptune Investment Management Limited
Lloyds TSB UK Equity	GBP	9,66	18,63	8,89	-5,17	◆◆	Lloyds TSB Bank Inti Private Bank
Lloyds TSB Offshore UK Fund	GBP	10,91	21,62	9,89	-3,32	◆◆◆◆	Lloyds TSB Offshore Fund Managers
JPM UK Eq	GBP	13,86	23,11	11,41	-5,78	◆◆	JPMorgan Asset Mgmt (Europe) S.a.r.l.
Invesco UK Equity	GBP	18,22	29,26	13,11	-4,64	◆◆	Invesco Global Asset Management Limited
HSBC GIF UK Equity	GBP	12,63	19,66	11,16	-3,64	◆◆	HSBC Investment Funds (Luxembourg) S.A.
Neptune UK Limited Kingdom	GBP	10,58	20,13	9,81	-1,51	◆◆◆◆	Neptune Investment Management Limited
BlackRock Gbl United Kingdom Fund	GBP	9,36	21,97	11,62	-2,14	◆◆	BlackRock (Luxembourg) S.A.
Aviva Investors UK Equity Focus	GBP	11,60	21,96	14,20	-1,97	◆◆◆◆	Aviva Investors Luxembourg SA
Aberdeen UK Equity	GBP	15,25	26,97	16,38	-1,14	◆◆◆◆◆	Aberdeen Unit Trust Managers Limited
Aberdeen Global UK Equity Fund	GBP	15,05	26,27	15,92	-2,13	◆◆◆◆	Aberdeen Asset Managers Limited (Lux)
Nombre de fonds classés		22	22	20			

52. Actions Grande Chine

Appellation du fonds	Devise	Depuis 01.01	1 an	3 ans	5 ans	Etoiles	Promoteur
UBAM VP Value China Equity	USD	-5,55	-10,35	-1,22	-14,38	◆◆	Union Bancaire Privée (Luxembourg) S.A.
Templeton China	USD	-1,83	-4,16	6,44	0,04	◆◆◆◆	Franklin Templeton Investment Funds
Schroder ISF Greater China	USD	6,93	4,84	7,76	-0,79	◆◆◆◆◆	Schroder Investment Management Lux S.A.
Pictet-Greater China	USD	10,15	5,61	9,72	0,00	◆◆◆◆◆	Pictet Funds (Europe) S.A.
JF Greater China Fund	USD	11,62	3,14	8,88	-0,43	◆◆◆◆	JPMorgan Asset Mgmt (Europe) S.a.r.l.
Invesco Greater China Equity Fund	USD	3,99	14,49	7,44	-1,21	◆◆◆◆	Invesco Global Asset Management Limited
ING (L) Invest Greater China	USD	8,00	4,51	6,49	-0,38	◆◆◆◆	ING Investment Management Luxembourg
FF - Greater China	USD	9,54	6,83	9,66	2,36	◆◆◆◆	Fidelity (FIL (Luxembourg) S.A.)
Comgest Growth Greater China	EUR	7,13	2,72	6,79	-1,47	◆◆◆◆	Comgest Asset Management International L
BNPP L1 Equity China	USD	5,60	1,63	1,83	-7,38	◆◆	BNP Paribas Investment Partners Lux
Amundi Funds Equity Greater China	EUR	7,06	3,25	3,48	-6,83	◆◆◆	Amundi Luxembourg
Nombre de fonds classés		11	11	11			

61. Actions Royaume Uni Gdes Cap. Value

Appellation du fonds	Devise	Depuis 01.01	1 an	3 ans	5 ans	Etoiles	Promoteur
BNY Mellon UK Equity Sterling	GBP	13,78	28,46	12,54	-2,08	◆◆◆◆	BNY Mellon Asset Management Ltd.
AXA Rosenberg UK Equity Alpha	GBP	13,89	26,57	11,27	-5,06	◆◆	AXA Rosenberg Management Ireland Ltd
Nombre de fonds classés		2	2	2			

53. Actions Hong Kong

Appellation du fonds	Devise	Depuis 01.01	1 an	3 ans	5 ans	Etoiles	Promoteur
SSGA Hong Kong Index Equity Fund	HKD	15,20	13,36	13,04	3,17	◆◆◆◆◆	State Street Global Advisors France
Schroder ISF Hong Kong Eq	HKD	15,38	13,40	12,14	3,45	◆◆◆◆◆	Schroder Investment Management Lux S.A.
JF Hong Kong Fund	USD	11,81	5,99	4,83	-1,76	◆◆◆◆	JPMorgan Asset Mgmt (Europe) S.a.r.l.
HSBC GIF Hong Kong Equity	USD	7,83	4,74	4,47	-2,73	◆◆	HSBC Investment Funds (Luxembourg) S.A.
Aberdeen Global Chinese Equity Fund	USD	8,00	11,06	12,84	3,52	◆◆◆◆◆	Aberdeen Asset Managers Limited (Lux)
Nombre de fonds classés		5	5	5			

62. Actions Royaume Uni Moyennes Cap.

Appellation du fonds	Devise	Depuis 01.01	1 an	3 ans	5 ans	Etoiles	Promoteur
Threadneedle UK Mid 250	GBP	23,07	30,04	15,65	2,37	◆◆◆◆	Threadneedle Investment Services Ltd.
Nombre de fonds classés		1	1	1			

54. Actions Malaisie

Appellation du fonds	Devise	Depuis 01.01	1 an	3 ans	5 ans	Etoiles	Promoteur
FF - Malaysia	USD	11,70	22,45	23,88	11,14	◆◆◆◆◆	Fidelity (FIL (Luxembourg) S.A.)
Nombre de fonds classés		1	1	1			

63. Actions Royaume Uni Petites Cap.

Appellation du fonds	Devise	Depuis 01.01	1 an	3 ans	5 ans	Etoiles	Promoteur
Threadneedle UK Smaller Companies	GBP	21,25	28,80	19,20	0,50	◆◆◆◆	Threadneedle Investment Services Ltd.
Hermes Small and Mid Cap Companies	GBP	26,16	35,83	23,31	-	◆◆◆◆◆	Hermes Investment Management Ltd
Nombre de fonds classés		2	2	1			

55. Actions Marchés Emergents

Appellation du fonds	Devise	Depuis 01.01	1 an	3 ans	5 ans	Etoiles	Promoteur
UBS (Lux) ES Emerg Mkts Innovators	USD	3,19	-8,36	-2,13	-	◆◆	UBS Fund Management (Luxembourg) S.A.
UBS (Lux) ES Emerg Mkts Growth	USD	3,65	-0,80	4,95	-	◆◆	UBS Fund Management (Luxembourg) S.A.
Threadneedle Global Emerging Markets Eq	GBP	9,97	9,75	11,60	2,06	◆◆◆◆	Threadneedle Investment Services Ltd.
Thames River Global Emerging Markets	EUR	10,59	7,38	7,36	0,64	◆◆◆◆	Thames River Capital LLP
Templeton Emerging Mkts Sm Cos Fd	USD	14,97	8,23	11,71	-	◆◆◆◆	Franklin Templeton Investment Funds
SSGA Gbl Emerg Mkts Alpha Eq I	EUR	6,10	3,22	9,43	-3,00	◆◆◆◆	State Street Global Advisors France
Schroder ISF Gbl Emerg Mkt Opp	EUR	6,48	2,88	6,06	2,30	◆◆◆◆	Schroder Investment Management Lux S.A.
Schroder ISF Emerging Markets	USD	10,90	11,07	9,98	0,76	◆◆◆◆◆	Schroder Investment Management Lux S.A.
Sarasin EmergingSar-Global	USD	13,98	10,32	11,66	0,13	◆◆◆◆	Sarasin Investitionsfonds SICAV
Robeco Emerging Stars Equities	EUR	8,56	5,88	9,70	1,19	◆◆◆◆	Robeco Luxembourg S.A.
Robeco Emerging Markets Equities	EUR	6,69	3,68	8,78	0,29	◆◆◆◆	Robeco Luxembourg S.A.
Robeco Active Quant Emerging Eq	EUR	8,64	5,21	13,47	-	◆◆◆◆	Robeco Luxembourg S.A.
Reyl (Lux) GF Emg Mkts Equities	USD	18,75	16,42	22,61	1,72	◆◆◆◆◆	Reyl Asset Management
Principal Emerging Market Eq Fd	USD	9,34	6,92	11,14	-0,65	◆◆◆◆	Principal Global Investors (Ireland) Ltd
Plato IIF Emerging Markets Equity	EUR	7,64	6,89	10,06	-	◆◆◆◆	KBC Asset Management N.V.
PineBridge Global Emerg Markets Equity	USD	8,63	-1,11	3,74	-4,34	◆◆	PineBridge Investments Ireland Ltd
Pictet-Emerg Mkts Index	USD	8,52	6,76	10,46	1,02	◆◆◆◆◆	Pictet Funds (Europe) S.A.
Pictet-Emerg Markets	USD	2,50	-1,54	6,11	-4,29	◆◆◆	Pictet Funds (Europe) S.A.
Magellan	EUR	7,04	7,12	8,13	1,85	◆◆◆◆◆	Comgest
LIM Batteryemerging Emerging Markets Eq	USD	3,14	1,79	7,92	-	◆◆	Legg Mason Global Funds Plc (Dublin)
Legg Mason Emerging Markets Equity	USD	5,54	-0,38	5,65	-3,02	◆◆	Legg Mason Investments (Lux) S.A.
KBL Key Fund Major Emerging Mkts	USD	5,60	-1,47	6,08	-3,69	◆◆	Kredietrust Luxembourg S.A.
KBC Eq Fd New Markets	EUR	8,49	7,27	9,30	-0,55	◆◆◆◆	KBC Asset Management N.V.
JPM Emerging Markets Small Cap	EUR	11,66	5,96	12,98	-	◆◆◆◆	JPMorgan Asset Mgmt (Europe) S.a.r.l.
JPM Emerging Markets Opportunities	USD	14,30	14,74	16,49	0,83	◆◆◆◆◆	JPMorgan Asset Mgmt (Europe) S.a.r.l.
JPM Emerging Markets Alpha Plus	USD	15,07	17,70	7,02	1,02	◆◆◆◆	JPMorgan Asset Mgmt (Europe) S.a.r.l.
JPM Emerging Market Equity	USD	8,75	9,83	10,75	0,57	◆◆◆◆◆	JPMorgan Asset Mgmt (Europe) S.a.r.l.
ING (L) Invest Emerging Markets High Div	USD	5,16	5,66	8,01	-2,71	◆◆◆◆	ING Investment Management Luxembourg
ING (L) Invest Emerging Markets	USD	4,40	-2,01	5,49	-4,41	◆◆	ING Investment Management Luxembourg
Ignis Inti Emerging Mkts Select Value	EUR	6,84	3,05	4,90	-0,10	◆◆	Ignis Asset Management Limited
HSBC GF Global Emerg Mkt Eq	EUR	7,17	-0,27	3,53	-4,68	◆◆	HSBC Investment Funds (Luxembourg) S.A.
Hexam Global Emerging Markets Fund	GBP	-6,23	-8,98	-1,71	-3,25	◆◆	Hexam Capital Partners LLP
Hermes Global Emerging Markets Fund	GBP	8,79	8,33	10,08	-	◆◆◆◆◆	Hermes Investment Management Ltd
Henderson Gartmore Emd Emerg Markets Fd	EUR	10,24	6,64	9,20	-3,04	◆◆◆◆	Henderson Management S.A.
GS Growth & Emerging Markets Equity	USD	5,66	3,60	7,72	-1,88	◆◆◆	Goldman Sachs Asset Mngmt Inti
GS Growth & Emerging Markets CORE Eq	USD	12,59	10,83	11,28	-	◆◆◆◆	Goldman Sachs Asset Mngmt Inti
GS Growth & Emerging Markets Broad Eq	USD	6,24	3,07	8,12	-1,57	◆◆◆◆	Goldman Sachs Asset Mngmt Inti
GEAM Emerging Equity Fund	EUR	6,45	4,94	4,79	-3,23	◆◆◆	GE Asset Management Funds PLC
FTI Emerging Markets	USD	4,15	4,75	10,15	-0,52	◆◆◆◆	Franklin Templeton Investment Funds
Fidelity Funds - Emerging Markets	USD	11,01	11,13	14,00	-1,01	◆◆◆◆	Fidelity (FIL (Luxembourg) S.A.)
DWS Invest Emerg Mkts Top Div +	EUR	9,82	11,63	10,68	-	◆◆◆◆	DWS Investment S.A.
DWS Emerging Markets Typ O	EUR	7,79	4,80	6,82	-3,21	◆◆◆	DWS Investment GmbH
Dexia Equities L Emerging Markets	EUR	7,03	4,73	8,67	-1,20	◆◆◆◆	Dexia Asset Management
Comgest Growth GEM PC	EUR	2,67	-0,65	13,15	1,00	◆◆◆◆	Comgest Asset Management International L
Comgest Growth Emerging Markets	USD	7,94	7,61	8,76	1,97	◆◆◆◆	Comgest Asset Management International L
Carmignac Emerging Discovery	EUR	10,50	10,30	10,36	-	◆◆◆◆	Carmignac Gestion



Appellation du fonds	Devise	Depuis 01.01	1 an	3 ans	5 ans	Etoiles	Promoteur
Parvest Global Environment	EUR	9,37	12,71	6,48	-	◆◆◆◆	BNP Paribas Investment Partners Lux
Parvest Environmental Opportunities	EUR	6,05	4,29	2,45	-4,19	◆◆◆	BNP Paribas Investment Partners Lux
LO Funds - Clean Tech	EUR	6,82	6,43	-1,59	-	◆◆◆	Lombard Odier Funds (Europe) SA
KBC Eco Fund World	EUR	10,95	18,46	9,59	-2,95	◆◆◆◆	KBC Asset Management N.V.
KBC Eco Fund Climate Change	EUR	8,12	7,42	2,43	-8,20	◆◆◆◆	KBC Asset Management N.V.
HSBC GfI Climate Change	USD	15,41	20,48	3,87	-	◆◆◆◆	HSBC Investment Funds (Luxembourg) S.A.
GLG Global Sustainability Equity	EUR	7,92	4,67	1,94	-9,17	◆◆◆	GLG Partners Asset Management Limited
Generali IS Futur	EUR	12,24	14,51	5,78	-	◆◆◆◆	Generali Investments Sicav (LUX)
EdR Ecosphere	EUR	0,36	-13,64	-12,85	-	◆	Edmond de Rothschild Asset Management
DWS Invest New Resources	EUR	8,10	6,90	4,10	-5,21	◆◆◆	DWS Investment S.A.
Dexia Eqs L Sust Green Planet	EUR	5,79	-14,99	-15,90	-	◆	Dexia Asset Management
Delta Lloyd L Water & Climate	EUR	7,46	5,41	-1,14	-10,07	◆◆	Delta Lloyd Asset Management N.V.
BNPP L1 Green Tigers	EUR	6,40	5,52	2,22	-	◆◆◆	BNP Paribas Investment Partners Lux
BNPP L1 Green Future	EUR	9,61	13,25	4,86	-10,34	◆◆◆	BNP Paribas Investment Partners Lux
AXA WF Fm Global Environment	EUR	2,67	1,45	-3,42	-10,39	◆◆◆	AXA Investment Managers Paris S.A.
Nombre de fonds classés		19	19	10			

### 79. Actions Secteur Ressources Naturelles

Appellation du fonds	Devise	Depuis 01.01	1 an	3 ans	5 ans	Etoiles	Promoteur
KBL Key Fund Natural Resources Equities	EUR	-1,57	-6,25	4,64	-3,05	◆◆◆◆	Kredietrust Luxembourg S.A.
JPM Global Nat Resources	EUR	-9,78	-18,90	6,48	-4,54	◆◆	JPMorgan Asset Mgmt (Europe) S.a.r.l.
JB EF Natural Resources Fund	CHF	1,80	-1,73	5,66	-	◆◆◆	Swiss & Global Asset Management AG
Isatis Investment Global Natural Res Flex	EUR	-22,35	-23,25	12,02	-	◆◆◆◆	Fuchs & Associés Finance Luxembourg S.A.
EdR Cosmospere	USD	-4,22	-10,25	5,16	-	◆◆	Edmond de Rothschild Asset Management
Carmignac Commodities	EUR	-8,39	-14,00	7,74	-1,77	◆◆◆	Carmignac Gestion
BlackRock Gbl World Mining Fund	USD	-12,37	-21,02	3,88	-5,62	◆◆◆	BlackRock (Luxembourg) S.A.
AXA WF Fm Hybrid Resources	EUR	3,95	1,49	11,58	-1,51	◆◆◆◆	AXA Investment Managers Paris S.A.
Argenta Fd Actions Industrie de Base	EUR	-3,39	-7,41	1,97	-9,69	◆◆	Argenta Spaarbank N.V.
Amundi Funds Equity Global Resources	USD	-4,22	-8,26	6,91	-	◆◆◆◆	Amundi Luxembourg
Nombre de fonds classés		10	10	6			

### 71. Actions Secteur Energie

Appellation du fonds	Devise	Depuis 01.01	1 an	3 ans	5 ans	Etoiles	Promoteur
SSgA Energy Index Equity Fund	USD	4,35	17,65	11,87	0,71	◆◆◆◆◆	State Street Global Advisors France
Share Energy	EUR	3,06	11,88	9,79	-0,45	◆◆◆◆	Bank Degroof S.A.
Schroder ISF Global Energy	USD	-0,51	0,92	5,71	-1,08	◆◆	Schroder Investment Management Lux S.A.
Petercam Equities Energy & Resources	EUR	4,97	10,67	4,34	-8,25	◆◆	Petercam S.A.
KBC Eco Fd Oil	EUR	4,62	14,74	10,31	0,50	◆◆◆◆	KBC Asset Management N.V.
Invesco Energy Fd	USD	-0,89	3,60	6,56	-1,49	◆◆◆	Invesco Global Asset Management Limited
ING (L) Invest Energy	USD	0,07	10,08	9,31	-2,01	◆◆◆	ING Investment Management Luxembourg
Franklin Natural Resources	EUR	-4,63	-2,76	11,52	0,31	◆◆◆◆	Franklin Templeton Investment Funds
Dexia Eqs B Euro Energy	EUR	4,10	12,81	4,16	-4,13	◆◆◆	Dexia Asset Management
BNPP L1 Equity World Energy	EUR	2,91	13,65	10,19	0,22	◆◆◆◆	BNP Paribas Investment Partners Lux
BNPP L1 Equity Europe Energy	EUR	8,09	20,40	11,61	0,75	◆◆◆◆	BNP Paribas Investment Partners Lux
BlackRock Gbl World Energy Fund	USD	-0,77	3,08	7,97	-1,74	◆◆◆◆	BlackRock (Luxembourg) S.A.
AXA WF Fm Junior Energy	EUR	-2,08	2,55	12,91	-4,03	◆◆◆	AXA Investment Managers Paris S.A.
Nombre de fonds classés		13	13	13			

### 80. Actions Secteur Santé

Appellation du fonds	Devise	Depuis 01.01	1 an	3 ans	5 ans	Etoiles	Promoteur
SSgA Health Care Index Equity Fund	USD	14,81	30,14	15,15	4,37	◆◆◆◆	State Street Global Advisors France
Pictet-Generics	USD	18,58	19,70	16,38	6,72	◆◆◆◆	Pictet Funds (Europe) S.A.
LO Funds - Golden Age	EUR	9,39	6,18	6,13	-0,13	◆◆	Lombard Odier Funds (Europe) SA
KBC Eco Fd Pharma Growth	EUR	17,07	26,75	14,77	5,63	◆◆◆◆	KBC Asset Management N.V.
KBC Eco Fd Pharma	EUR	15,45	27,58	13,36	3,39	◆◆◆◆	KBC Asset Management N.V.
KBC Eco Fd Medical Technologies	USD	12,92	20,80	13,96	1,21	◆◆◆◆	KBC Asset Management N.V.
JPM Global Healthcare	USD	22,02	42,15	20,98	7,13	◆◆◆◆	JPMorgan Asset Mgmt (Europe) S.a.r.l.
ING (L) Invest Health Care	USD	14,74	30,01	12,76	1,15	◆◆◆	ING Investment Management Luxembourg
FF - Global Health Care	EUR	14,52	24,81	13,68	4,13	◆◆◆	Fidelity (LUX) (Luxembourg) S.A.
EdR Global Healthcare	EUR	18,75	33,28	14,17	3,38	◆◆◆◆	Edmond de Rothschild Asset Management
DWS Health Care Typ 0	EUR	14,35	31,33	14,03	3,73	◆◆◆◆	DWS Investment GmbH
Dexia Eqs B Pharma Plus	EUR	13,75	28,17	13,93	3,42	◆◆◆	Dexia Asset Management
Delta Lloyd L Health Development Fund	EUR	15,29	17,98	5,64	-	◆◆	Delta Lloyd Asset Management N.V.
BNPP L1 Equity World Health Care	EUR	15,72	30,63	13,86	3,39	◆◆◆◆	BNP Paribas Investment Partners Lux
BNPP L1 Equity Europe Health Care	EUR	14,27	25,74	14,27	3,26	◆◆◆◆	BNP Paribas Investment Partners Lux
BlackRock Gbl World Healthscience Fund	USD	15,43	25,02	14,80	5,59	◆◆◆◆	BlackRock (Luxembourg) S.A.
AXA WF Fm Health	EUR	17,56	30,83	17,95	4,77	◆◆◆◆	AXA Investment Managers Paris S.A.
AXA Framlington Health	GBP	18,09	33,39	18,43	5,29	◆◆◆◆	AXA Investment Managers UK Ltd.
Argenta Fd Actions Pharma-Chimie	EUR	18,64	28,47	16,46	6,72	◆◆◆	Argenta Spaarbank N.V.
Nombre de fonds classés		19	19	19			

### 72. Actions Secteur Equipements Industriels

Appellation du fonds	Devise	Depuis 01.01	1 an	3 ans	5 ans	Etoiles	Promoteur
SSgA Materials Index Equity Fund	USD	2,12	-1,25	7,40	-3,04	◆◆◆	State Street Global Advisors France
SSgA Industrials Index Equity Fund	USD	9,21	18,86	13,02	-1,88	◆◆◆◆	State Street Global Advisors France
SAM Smart Materials Fd	EUR	3,77	4,15	13,68	-2,54	◆◆◆	SAM Sustainable Asset Management AG
ING (L) Invest Industrials	EUR	17,13	24,16	14,12	-1,69	◆◆◆◆	ING Investment Management Luxembourg
FF - Global Industrials	EUR	4,78	7,50	9,87	0,66	◆◆◆◆	Fidelity (LUX) (Luxembourg) S.A.
Dexia Eqs B European Industrials	EUR	13,47	12,27	9,14	-3,79	◆◆◆	Dexia Asset Management
BNPP L1 Equity World Materials	EUR	1,65	-0,42	7,59	-4,77	◆◆	BNP Paribas Investment Partners Lux
BNPP L1 Equity Europe Industrials	EUR	10,44	21,73	13,48	-3,00	◆◆◆	BNP Paribas Investment Partners Lux
BNPP L1 Equity Europe Materials	EUR	4,29	0,97	5,15	-5,01	◆◆	BNP Paribas Investment Partners Lux
BNPP L1 Equity Europe Industrials	EUR	11,35	11,54	10,36	-4,30	◆◆◆	BNP Paribas Investment Partners Lux
Nombre de fonds classés		10	10	10			

### 81. Actions Secteur Technologies

Appellation du fonds	Devise	Depuis 01.01	1 an	3 ans	5 ans	Etoiles	Promoteur
UBS (Lux) EF Global Multi Tech	USD	16,43	25,69	12,92	2,19	◆◆◆	UBS Fund Management (Luxembourg) S.A.
SSgA Technology Index Equity Fund	USD	17,87	33,35	15,57	2,39	◆◆◆◆	State Street Global Advisors France
SICAV Placeur Rech. Sciences & Telecom	EUR	4,52	5,94	3,26	-5,01	◆◆◆	Caribol
Parvest Equity World Tech Innovators	USD	11,78	15,42	14,11	-0,28	◆◆◆	BNP Paribas Investment Partners Lux
LO Funds - Technology	EUR	16,16	27,44	17,47	0,41	◆◆◆	Lombard Odier Funds (Europe) SA
KBC Equity Euro Telecom & Technology	EUR	6,17	9,59	2,14	-9,41	◆◆	KBC Asset Management N.V.
KBC Eco Fd Technology	USD	15,77	28,57	15,78	1,90	◆◆◆	KBC Asset Management N.V.
JPM US Technology Fund	USD	15,82	24,81	22,93	4,19	◆◆◆	JPMorgan Asset Mgmt (Europe) S.a.r.l.
JPM Europe Technology	EUR	14,00	12,00	12,51	-0,46	◆◆◆	JPMorgan Asset Mgmt (Europe) S.a.r.l.
JF Pacific Technology Fund	EUR	9,74	14,24	6,64	-0,74	◆◆◆	JPMorgan Asset Mgmt (Europe) S.a.r.l.
IT Funds Info Tech	EUR	15,24	26,86	16,37	0,57	◆◆◆	Fourpoints Investment Managers
ING (L) Invest Information Technology	USD	14,36	27,09	15,93	2,84	◆◆◆◆	ING Investment Management Luxembourg
Henderson Hrz Global Tech	USD	16,93	28,97	19,23	5,37	◆◆◆◆	Henderson Management S.A.
Franklin Technology-EUR	USD	11,04	24,07	18,99	6,28	◆◆◆◆	Franklin Templeton Investment Funds
FF - Global Technology Fund	EUR	16,61	26,96	13,88	2,28	◆◆◆	Fidelity (LUX) (Luxembourg) S.A.
Dexia Eqs B World Technology	EUR	14,89	30,31	14,85	2,50	◆◆◆	Dexia Asset Management
Delta Lloyd L Technology Trends	EUR	22,71	32,09	24,48	8,86	◆◆◆◆	Delta Lloyd Asset Management N.V.
BNPP L1 Equity World Technology	EUR	13,59	24,54	12,61	-0,01	◆◆◆◆	BNP Paribas Investment Partners Lux
BNPP L1 Equity Europe Technology	EUR	14,72	11,90	9,25	-4,87	◆◆	BNP Paribas Investment Partners Lux
BlackRock Gbl World Technology Fund	USD	12,56	17,92	12,97	0,58	◆◆◆	BlackRock (Luxembourg) S.A.
Argenta Actions Technologie	EUR	17,64	24,65	14,59	2,31	◆◆	Argenta Spaarbank N.V.
Allianz Capital Techno	EUR	20,76	36,13	18,04	2,62	◆◆◆◆	Allianz Belgium
Aberdeen Global Technology Eq	GBP	9,64	25,03	16,62	3,88	◆◆◆◆	Aberdeen Asset Managers Limited (Lux)
Nombre de fonds classés		23	23	23			

### 73. Actions Secteur Finance

Appellation du fonds	Devise	Depuis 01.01	1 an	3 ans	5 ans	Etoiles	Promoteur
SSgA Financials Index Equity Fund	USD	17,00	19,35	2,09	-9,84	◆◆◆	State Street Global Advisors France
Robeco New World Financial Equities	EUR	18,49	16,84	1,20	-10,24	◆◆◆	Robeco Luxembourg S.A.
KBC Eco Fd Finance	EUR	17,34	19,97	2,28	-9,22	◆◆◆	KBC Asset Management N.V.
KBC Eco Fd Euro Finance	EUR	15,84	10,59	-7,26	-14,96	◆◆	KBC Asset Management N.V.
JPM Global Financials	USD	15,78	17,04	0,60	-11,10	◆◆◆	JPMorgan Asset Mgmt (Europe) S.a.r.l.
ING (L) Invest Banking & Insurance	USD	17,06	18,75	1,01	-11,96	◆◆◆	ING Investment Management Luxembourg
FF - Global Financial Services	EUR	16,02	18,27	6,18	-5,90	◆◆◆	Fidelity (LUX) (Luxembourg) S.A.
Dexia Eqs L Euro Finance Sect	EUR	12,72	5,70	-5,57	-14,79	◆◆	Dexia Asset Management
Dexia Eqs B European Finance	EUR	13,62	5,49	-5,71	-14,93	◆◆	Dexia Asset Management
BNPP L1 Equity World Finance	EUR	16,28	18,77	2,26	-14,27	◆◆	BNP Paribas Investment Partners Lux
BNPP L1 Equity Europe Finance	EUR	11,42	5,44	-8,26	-16,09	◆◆	BNP Paribas Investment Partners Lux
BlackRock Gbl World Financials Fund	USD	20,33	23,23	3,19	-9,55	◆◆◆◆	BlackRock (Luxembourg) S.A.
Argenta Fd Actions Bancaires	EUR	-3,88	-17,52	-25,59	-25,47	◆	Argenta Spaarbank N.V.
Nombre de fonds classés		13	13	13			

### 82. Actions Singapour

Appellation du fonds	Devise	Depuis 01.01	1 an	3 ans	5 ans	Etoiles	Promoteur
SSgA Singapore Index Equity Fund	SGD	26,25	19,21	17,20	5,95	◆◆◆◆	State Street Global Advisors France
JF Singapore	USD	26,70	21,24	18,38	1,75	◆◆◆	JPMorgan Asset Mgmt (Europe) S.a.r.l.
HSBC GfI Singapore Equity	USD	27,47	19,53	15,54	-1,28	◆◆	HSBC Investment Funds (Luxembourg) S.A.
FF - Singapore	USD	23,63	14,94	17,72	6,17	◆◆◆◆	Fidelity (LUX) (Luxembourg) S.A.
Nombre de fonds classés		4	4	4			

### 74. Actions Secteur Immobilier (indirect) - Asie

Appellation du fonds	Devise	Depuis 01.01	1 an	3 ans	5 ans	Etoiles	Promoteur
Schroder ISF Asia Pacific Property Secs	USD	29,50	25,62	15,49	3,25	◆◆◆◆	Schroder Investment Management Lux S.A.
MS INVF Asian Property	USD	28,69	21,64	10,45	-1,28	◆◆◆	Morgan Stanley Investment Funds
Henderson Hrz Asia Pcf Prpty Eq	USD	24,54	17,48	9,29	-1,80	◆◆	Henderson Management S.A.
FF - Asia Pacific Property	EUR	26,07	21,65	11,60	-2,42	◆◆◆	Fidelity (LUX) (Luxembourg) S.A.
BNPP L1 Real Estate Securities Pacific	EUR	28,74	24,96	14,90	0,51	◆◆◆	BNP Paribas Investment Partners Lux
Nombre de fonds classés		5	5	5			

### 83. Actions Suisse Gdes Cap.

Appellation du fonds	Devise	Depuis 01.01	1 an	3 ans	5 ans	Etoiles	Promoteur
SSgA Switzerland Index Equity	CHF	11,04	13,41	10,75	1,41	◆◆◆◆	State Street Global Advisors France
Schroder ISF Swiss Eq Opps	CHF	14,47	10,07	10,26	-0,60	◆◆	Schroder Investment Management Lux S.A.
Schroder ISF Swiss Eq	CHF	12,61</					



**91. Mixtes Dollar Flexibles**

Appellation du fonds	Devise	Performances				Etoiles	Promoteur
		Depuis 01.01	1 an	3 ans	5 ans		
UBS (Lux) KSS Global Alloc (USD)	USD	9,95	17,15	9,77	-0,50	♦♦♦	UBS Fund Management (Luxembourg) S.A.
Calamos Global Convertible Opps	EUR	3,36	-0,54	10,28	-	♦♦♦	Calamos Fund Funds PLC
		Nombre de fonds classés		2	2	1	

**92. Mixtes Dollar Modéré**

Appellation du fonds	Devise	Performances				Etoiles	Promoteur
		Depuis 01.01	1 an	3 ans	5 ans		
UBS (Lux) SICAV 1 All Rounder	USD	8,51	19,46	10,90	-	♦♦♦♦	UBS Fund Management (Luxembourg) S.A.
UBS (Lux) SF Balanced (USD)	USD	9,15	19,67	9,73	2,50	♦♦♦	UBS Fund Management (Luxembourg) S.A.
Templeton Global-Income	USD	11,52	18,97	10,95	3,88	♦♦♦♦	Franklin Templeton Investment Funds
Schroder ISF Balanced Portfolio	USD	11,07	21,89	12,03	1,51	♦♦♦	Schroder Investment Management Lux S.A.
Legg Mason Select Balanced (USD)	USD	9,59	19,82	9,00	2,12	♦♦♦	Legg Mason Fds Investment Series (Jap)
Legg Mason Multi-Manager Perf Fund (USD)	USD	13,49	24,39	13,25	1,71	♦♦♦♦	Legg Mason Managed Solutions SICAV (Lux)
Legg Mason Multi-Manager Balanced (USD)	USD	12,27	23,88	12,82	2,68	♦♦♦♦	Legg Mason Managed Solutions SICAV (Lux)
JPM Global Balanced (USD)	USD	10,17	22,13	11,32	4,21	♦♦♦♦	JPMorgan Asset Mgmt (Europe) S.a.r.l.
FTI Global Balanced	USD	11,89	17,77	11,11	0,68	♦♦♦	Franklin Templeton Investment Funds
FTI Global Fundamental Strategies Fund	USD	11,87	18,75	11,11	0,21	♦♦♦	Franklin Templeton Investment Funds
Franklin Income	USD	11,11	25,42	15,43	4,70	♦♦♦♦♦	Franklin Templeton Investment Funds
FF - Multi Asset Navigator	USD	4,09	10,28	7,83	2,50	♦♦♦♦	Fidelity (FL) (Luxembourg) S.A.
FF - Growth & Income	USD	6,47	13,00	9,35	2,66	♦♦♦♦	Fidelity (FL) (Luxembourg) S.A.
BNY Mellon Global Real Return	USD	7,63	19,07	10,31	-	♦♦♦	BNY Mellon Asset Management Ltd.
BGF Global Allocation Fund	USD	7,99	14,83	9,54	3,11	♦♦♦♦	Blackrock (Luxembourg) S.A.
Barclays Investment Legends Fund	USD	4,19	4,51	6,73	-	♦	Barclays Funds and Advisory
		Nombre de fonds classés		16	16	12	

**93. Mixtes Dollar Prudent**

Appellation du fonds	Devise	Performances				Etoiles	Promoteur
		Depuis 01.01	1 an	3 ans	5 ans		
UBS (Lux) SF Yield (USD)	USD	7,52	18,08	8,74	4,16	♦♦	UBS Fund Management (Luxembourg) S.A.
Schroder ISF Conservative Portfolio	USD	9,61	21,67	11,88	4,70	♦♦♦	Schroder Investment Management Lux S.A.
Legg Mason Select Fixed Income (USD)	USD	10,09	21,54	10,15	5,85	♦♦♦♦	Legg Mason Fds Investment Series (Jap)
Legg Mason Select Cons (USD)	USD	9,71	20,54	9,39	3,84	♦♦♦	Legg Mason Fds Investment Series (Jap)
Legg Mason Multi-Manager Cons Fund (USD)	USD	10,22	23,13	11,35	3,73	♦♦♦♦	Legg Mason Managed Solutions SICAV (Lux)
JPM Gbl Cptl Prsvt USD	USD	-1,82	3,99	3,38	1,37	♦♦	JPMorgan Asset Mgmt (Europe) S.a.r.l.
		Nombre de fonds classés		6	6	6	

**94. Mixtes Euro Agressif**

Appellation du fonds	Devise	Performances				Etoiles	Promoteur
		Depuis 01.01	1 an	3 ans	5 ans		
Universe	EUR	9,69	13,33	5,62	-2,44	♦♦♦	AG Insurance (Broker Channel)
Universal Invest High	EUR	10,54	10,65	7,13	0,97	♦♦♦♦	Banque Delen Luxembourg S.A.
UBS (Lux) SF Growth (EUR)	EUR	8,56	10,46	4,97	-2,26	♦♦♦	UBS Fund Management (Luxembourg) S.A.
Top Fund Fortissimo	EUR	10,91	17,49	5,79	-3,41	♦♦♦	Fortis Assurances Luxembourg
SIVEX Global High	EUR	8,74	12,76	7,96	-1,73	♦♦♦	KBC Asset Management N.V.
SICAV Placœur ICG Patrimoine	EUR	-6,32	-14,03	-8,22	-10,39	♦	Colfob
SICAV Placœur Dyn Global 102	EUR	10,16	12,49	0,19	-7,61	♦	Colfob
SICAV Placœur Dyn Global 1	EUR	-1,19	-2,22	-3,23	-6,76	♦	Colfob
SICAV Placœur Courts B.P.F.	EUR	6,31	8,38	5,48	-3,72	♦♦	Colfob
Rainbow Courts	EUR	9,76	13,60	5,59	-2,46	♦♦♦	AG Insurance (EB Channel)
Rabo Pension Fund Growth	EUR	11,84	12,07	6,96	-1,63	♦♦♦	Rabo Bank Belgium
Privileged Portfolio Pro Hi Dymic Nov	EUR	7,95	9,39	5,57	-0,20	♦♦♦♦	KBC Asset Management N.V.
Privileged Portfolio Pro Hi Dymic May	EUR	3,92	4,86	3,90	-0,59	♦♦♦	KBC Asset Management N.V.
Privileged Portfolio Pro Hi Dymic Feb	EUR	4,49	5,51	5,40	1,35	♦♦♦♦	KBC Asset Management N.V.
Privileged Portfolio Pro Hi Dymic Aug	EUR	4,00	5,25	4,38	-2,40	♦♦*	KBC Asset Management N.V.
Privileged Portfolio Pro Dynamic Nov	EUR	5,22	6,38	4,58	0,80	♦♦♦	KBC Asset Management N.V.
Privileged Portfolio Pro Dynamic May	EUR	3,73	4,26	3,90	0,93	♦♦*	KBC Asset Management N.V.
Privileged Portfolio Pro Dynamic Feb	EUR	4,77	5,41	5,20	2,43	♦♦♦♦	KBC Asset Management N.V.
Privileged Portfolio Pro Dynamic August	EUR	3,79	4,51	3,76	-0,79	♦♦♦	KBC Asset Management N.V.
Privileged Portfolio High Dynamic	EUR	8,63	12,38	7,69	-2,07	♦♦♦	KBC Asset Management N.V.
Privileged Portfolio Dynamic	EUR	7,59	10,12	6,60	-0,22	♦♦♦	KBC Asset Management N.V.
Primonial Stratégie Audace	EUR	7,67	5,02	4,56	-4,96	♦	Primonial Asset Management
Petercam Multifund Equities B	EUR	9,81	12,66	8,11	-3,61	♦♦	Petercam S.A.
Petercam Balanced Dynamic Growth	EUR	7,59	10,40	8,09	-1,87	♦♦♦	Petercam S.A.
Objectif Patrimoine Croissance	EUR	9,03	8,18	6,95	1,14	♦♦♦	Lazard Frères Gestion
Legg Mason Select Growth Plus (Euro)	EUR	9,86	18,82	8,10	-1,51	♦♦*	Legg Mason Fds Investment Series (Jap)
Legg Mason Select Growth (Euro)	EUR	9,20	16,51	7,38	0,06	♦♦♦	Legg Mason Fds Investment Series (Jap)
KBC Master High	EUR	8,77	12,86	7,99	-1,74	♦♦♦	KBC Asset Management N.V.
ING (I) Patrimonial Aggressive	EUR	11,03	17,60	9,87	0,16	♦♦♦	ING Investment Management Luxembourg
ING (B) Collect Pf Pers Orange	EUR	8,56	10,19	7,01	-	♦♦♦	ING Investment Management Belgium
General FCP New Europ & Ital Opp	EUR	11,29	2,58	-0,83	-8,46	♦	General Fund Management S.A.
General Belgium Fcp Maxima	EUR	8,66	13,40	0,76	-5,95	♦	General Fund Management S.A.
Franklin Templeton Strat Dyn	EUR	7,24	10,51	7,33	-1,47	♦♦♦	Franklin Templeton Investment Funds
FFL Dynamic	EUR	10,98	17,65	6,27	-2,51	♦♦♦	Fortis Assurances Luxembourg
Edr Monde Flexible	EUR	1,31	-0,97	0,15	-5,49	♦♦	Edmond de Rothschild Asset Management
Edr Croissance	EUR	8,63	3,05	1,17	-	♦♦*	Edmond de Rothschild Asset Management
DWS Plusinvest (Wachstum)	EUR	10,12	9,96	-2,00	-8,48	♦	DWS Investment GmbH
Dexia Sustainable High	EUR	8,82	11,71	5,65	-2,57	♦♦*	Dexia Asset Management
Dexia Sel Port FoF Wld Growth	EUR	8,11	11,85	7,47	-2,83	♦♦*	Dexia Asset Management
Dexia Sel Port FoF Wld Bal 60	EUR	7,20	9,68	6,32	-1,04	♦♦*	Dexia Asset Management
Dexia Portfolio Advanced High	EUR	6,24	6,96	4,32	2,93	♦♦♦♦	Dexia Asset Management
Dexia Plan High	EUR	6,16	6,92	4,65	-2,49	♦♦*	Dexia Asset Management
Dexia Fullinvest High	EUR	8,01	12,46	6,59	-1,86	♦♦*	Dexia Asset Management
Delta Lloyd MultiFund Growth	EUR	10,26	14,37	8,23	-0,42	♦♦♦	Delta Lloyd Asset Management N.V.
Degroef Global Iss High	EUR	8,69	12,47	5,60	-3,90	♦♦*	Bank Degroof S.A.
Degroef Global Intl Flexible	EUR	4,08	9,35	3,66	0,11	♦♦*	Degroef Fund Management Company S.A.
Degroef Global Ethical-C	EUR	6,85	10,22	3,89	-3,09	♦♦*	Bank Degroof S.A.
Degroef Equities World Flexible	EUR	-1,26	8,20	2,59	-0,37	♦♦♦	Bank Degroof S.A.
DB Strategic Dynamic	EUR	10,36	12,75	3,11	-5,12	♦♦	Deutsche Bank SA
Centea Fund Mix	EUR	10,37	6,38	3,44	-2,54	♦♦♦	Centea
CBC Fonds Profil Trs Dynamique	EUR	6,86	9,60	3,69	-3,33	♦♦*	CBC Fonds
Carmignac Profil Réactif 75	EUR	9,91	14,47	6,83	0,67	♦♦♦♦	Carmignac Gestion
CapitalAWork Global Markets Fd I	EUR	7,38	8,79	6,26	-2,26	♦♦*	Capital at Work
C+F Optimum	EUR	12,91	7,49	8,00	4,50	♦♦♦♦	Capfi Delen Asset Management S.A.
BNPP L1 Sustainable Divers Europe Growth	EUR	9,01	10,96	3,39	-4,55	♦♦	BNP Paribas Investment Partners Lux
BNPP L1 Model 5	EUR	9,38	16,21	9,41	-1,71	♦♦*	BNP Paribas Investment Partners Lux
BNPP L1 Model 4	EUR	8,57	13,14	7,29	0,04	♦♦♦	BNP Paribas Investment Partners Lux
BNPP L1 Diversified World High Growth	EUR	8,03	4,60	6,39	-4,95	♦♦	BNP Paribas Investment Partners Lux
BNPP L1 Diversified World Growth	EUR	6,83	3,80	5,48	-2,92	♦♦*	BNP Paribas Investment Partners Lux
BNP Paribas Portfolio Fund Growth	EUR	4,65	6,32	5,11	-2,83	♦♦*	BNP Paribas Investment Partners Lux
BNP Paribas Portfolio FoF Growth	EUR	5,76	6,79	5,18	-2,38	♦♦*	BNP Paribas Investment Partners Lux
BNP Paribas B Pension Growth	EUR	11,84	12,07	6,96	-1,63	♦♦*	BNP Paribas Investment Partners Belgium
BL Fund Selection 50-100	EUR	8,78	12,09	6,40	1,10	♦♦♦♦	Banque de Luxembourg
BL-Optinvest	EUR	-0,35	0,67	2,46	3,94	♦♦♦♦	Banque de Luxembourg
BL-Global 75	EUR	9,19	16,79	9,94	2,37	♦♦♦♦	Banque de Luxembourg
BFI (Lux) Dynamic EUR	EUR	10,22	15,88	6,49	-1,35	♦♦*	Baloise Fund Invest
AXA WF Force 8 EUR	EUR	11,06	16,00	9,09	0,41	♦♦♦	AXA Investment Managers Paris S.A.
AXA B Pension Fund Growth	EUR	11,84	12,07	6,96	-1,63	♦♦*	AXA Bank Europe S.A.
Allianz Multi-Invest Dynamic	EUR	9,75	10,13	4,50	-2,40	♦♦*	Allianz Belgium
Allianz FinCom Dyn	EUR	9,75	10,13	4,50	-2,40	♦♦*	Allianz Belgium
Allianz Cap Dyn	EUR	9,24	13,46	5,91	-2,43	♦♦*	Allianz Belgium
AG Life Growth	EUR	9,91	13,76	5,81	-3,40	♦♦*	AG Insurance (Bank Channel)
AA MMF Profile 6 A	EUR	13,86	21,94	8,49	-0,09	♦♦♦	BNP Paribas Investment Partners Lux
		Nombre de fonds classés		73	73	70	

**95. Mixtes Euro Flexible**

Appellation du fonds	Devise	Performances				Etoiles	Promoteur
		Depuis 01.01	1 an	3 ans	5 ans		
Universal Invest Global Flexible	EUR	9,19	8,72	4,75	-0,04	♦♦	Banque Delen Luxembourg S.A.
UBS (Lux) KSS Gbl Alloc	EUR	6,29	5,14	4,25	-3,34	♦*	UBS Fund Management (Luxembourg) S.A.
Star Fund	EUR	5,97	6,44	1,62	-2,21	♦♦♦	ING Investment Management Belgium
SICAV Placœur Equity Global	EUR	-8,60	-12,43	-6,70	-11,42	♦	Colfob
Schroder ISF European Allocation	EUR	3,04	4,63	0,39	-6,98	♦*	Schroder Investment Management Lux S.A.
Sarasin GlobalSar Growth EUR	EUR	8,42	8,68	4,31	-2,76	♦♦*	Sarasin Investissements SICAV
Rouvier Valeurs	EUR	11,97	2,50	1,61	-1,67	♦♦*	Rouvier Associés
Record Top Pension Fund	EUR	4,95	6,18	1,86	-2,09	♦♦♦	ING Investment Management Belgium
Rainbow Abs Return Flex A A	EUR	8,00	13,67	5,26	0,29	♦♦*	AG Insurance (EB Channel)
R Valor	EUR	10,03	10,76	12,82	1,38	♦♦♦	Rothschild & Cie Gestion
R Club	EUR	10,47	5,28	-0,35	1,63	♦♦*	Rothschild & Cie Gestion
Primonial Stratégie Vivacité	EUR	5,04	5,44	5,04	-0,01	♦♦*	Primonial Asset Management
Pricos	EUR	8,83	9,65	2,71	-2,06	♦♦*	KBC Asset Management N.V.
Metropolitan Rentastro Growth	EUR	11,93	12,25	7,05	-1,57	♦♦*	BNP Paribas Investment Partners Belgium
JPM Global Total Return	EUR	1,61	1,42	3,01	-0,14	♦♦*	JPMorgan Asset Mgmt (Europe) S.a.r.l.
InterBeursHermesPensionFds	EUR	5,96	5,90	4,67	-1,72	♦♦♦	Interbeurs Hermès Pensionfonds
Hermes Pensionfonds	EUR	6,20	5,70	5,12	-1,12	♦♦♦	Capfi Delen Asset Management S.A.
Hector Sicav CQP Patrimoine	EUR	5,36	-4,46	-1,17	-5,69	♦*	Bank Degroof S.A.
FFL MM Flex Asset Alloc	EUR	-0,43	-2,15	1,87	-1,73	♦♦*	Fortis Assurances Luxembourg
Edr Europe Flexible	EUR	1,12	4,48	2,35	-	♦♦*	Edmond de Rothschild Asset Management
DWS Plusinvest (Balance)	EUR	5,02	3,83	1,54	-5,94	♦*	DWS Investment GmbH
DNCA Invest Evolutif	EUR	7,13	8,36	3,77	2,89	♦♦♦	DNCA Finance Luxembourg
DNCA Evolutif PEA	EUR	4,88	5,47	1,96	3,04	♦♦♦	DNCA Finance
DNCA Evolutif	EUR	4,71	5,05	2,72	1,54	♦♦♦	DNCA Finance
Dexia Dynamic Global 93 Fund	EUR	4,62	3,11	0,55	-1,32	♦♦*	Dexia Asset Management

Carmignac Profil Réactif 100	EUR	11,04	16,04	8,07	-1,40	♦♦♦	Carmignac Gestion
Carmignac Investissement Latitude	EUR	5,82	5,08	5,82	5,51	♦♦♦	Carmignac Gestion
BNPP Flexi I Tactical Strat Growth	EUR	12,27	30,18	16,08	-	♦♦♦	BNP Paribas Investment Partners Lux
BNPP Flexi I Tactical Strat Conservative	EUR	8,04	14,42	7,71	-	♦♦♦	BNP Paribas Investment Partners Lux
BNP Paribas Quam 25/60	EUR	-0,44	-2,18	0,52	0,7		



Appellation du fonds	Devise	Depuis 01.01	1 an	3 ans	5 ans	Etoiles	Promoteur
Dexia Portfolio Advanced Low	EUR	3,37	3,86	2,14	2,02	◆◆◆◆	Dexia Asset Management
Dexia Plan Low	EUR	5,28	6,18	3,97	1,51	◆◆◆◆	Dexia Asset Management
Dexia Fullinvest Low	EUR	5,68	7,64	4,27	2,07	◆◆◆◆	Dexia Asset Management
Delta Lloyd MultiFund Conserv	EUR	6,93	8,82	5,46	2,70	◆◆◆◆	Delta Lloyd Asset Management N.V.
Degroof Global Isis Low	EUR	5,41	6,61	4,30	0,52	◆◆◆◆	Bank Degroof S.A.
DB Strategic Defensive	EUR	6,48	6,16	4,31	-2,40	◆◆◆◆	Deutsche Bank SA
DB Platinum IV Sov Plus Fd	EUR	5,38	3,39	3,62	4,58	◆◆◆◆	DB Platinum Advisors S.A.
DB Platinum IV Dynamic Bond Plus	EUR	7,26	6,10	4,73	3,78	◆◆◆◆◆	DB Platinum Advisors S.A.
Conventum Van Lanschot Global Beheer	EUR	1,28	0,11	2,16	0,77	◆◆◆◆◆	CONVENTUM ASSET MANAGEMENT S.A
Centea Fund Defensive	EUR	6,31	8,30	6,02	2,12	◆◆◆◆	Centea
CBC Fonds Profil Défensif	EUR	6,82	8,66	3,42	1,13	◆◆◆◆	KBC Asset Management N.V.
BNPP L1 Sustainable Divers Europe Stab	EUR	7,15	7,90	3,57	1,31	◆◆◆◆	BNP Paribas Investment Partners Lux
BNPP L1 Model 2	EUR	5,00	6,02	3,41	1,94	◆◆◆◆	BNP Paribas Investment Partners Lux
BNPP L1 Model 1	EUR	3,27	2,88	1,04	2,51	◆◆◆◆	BNP Paribas Investment Partners Lux
BNPP L1 Diversified World Stability	EUR	3,98	1,60	3,63	-1,11	◆◆◆◆	BNP Paribas Investment Partners Lux
BNP Paribas Quam 15/40	EUR	-0,50	-2,06	-0,26	0,44	◆◆◆◆	BNP Paribas Investment Partners Lux
BNP Paribas Quam 10/25	EUR	-0,58	-0,84	0,15	1,21	◆◆◆◆	BNP Paribas Investment Partners Lux
BNP Paribas Portfolio Fund Stability	EUR	4,37	5,53	4,47	-0,61	◆◆◆◆	BNP Paribas Investment Partners Lux
BNP Paribas Portfolio FoF Stability	EUR	5,73	5,30	4,35	1,03	◆◆◆◆	BNP Paribas Investment Partners Lux
BNP Paribas B Pension Stability	EUR	8,69	8,10	4,77	1,65	◆◆◆◆	BNP Paribas Investment Partners Belgium
BNP Paribas B Global Stability	EUR	4,42	2,81	3,62	-0,49	◆◆◆◆	BNP Paribas Investment Partners Belgium
BNP Paribas B Global Conservative	EUR	5,09	4,30	0,93	1,07	◆◆◆◆	BNP Paribas Investment Partners Belgium
BL-Global 30	EUR	3,37	6,62	4,42	2,58	◆◆◆◆◆	Banque de Luxembourg
BFI (Lux) Activ EUR	EUR	7,88	10,73	4,76	1,98	◆◆◆◆	Baloise Fund Invest
Belfius Pension Low Equities	EUR	6,62	5,92	2,08	0,23	◆◆◆◆	Dexia Asset Management
AXA WF Force 3 EUR	EUR	0,00	-0,18	0,59	0,28	◆◆◆◆	AXA Investment Managers Paris S.A.
AXA B Pension Fund Stability	EUR	8,69	8,10	4,77	1,65	◆◆◆◆	AXA Bank Europe S.A.
Allianz Cap Sec	EUR	6,30	7,64	3,20	1,25	◆◆◆◆	Allianz Belgium
AG Life Stability	EUR	7,50	9,27	5,93	1,37	◆◆◆◆	AG Insurance (Bank Channel)
AA MMF Profile 2 A	EUR	4,96	6,43	3,28	1,50	◆◆◆◆	BNP Paribas Investment Partners Lux
<b>Nombre de fonds classés</b>		<b>73</b>	<b>73</b>	<b>69</b>			

Appellation du fonds	Devise	Depuis 01.01	1 an	3 ans	5 ans	Etoiles	Promoteur
Pictet-Asian Local Currency Debt	USD	7,49	16,81	13,10	8,78	◆◆◆◆	Pictet Funds (Europe) S.A.
LM WA Asian Opportunities Fund	USD	8,45	15,02	13,58	-	◆◆◆◆	Legg Mason Global Funds Plc (Dublin)
BNPP L1 Bond Asia ex Japan	USD	11,83	22,84	14,82	8,08	◆◆◆◆	BNP Paribas Investment Partners Lux
BlackRock Gbl Asian Tiger Bond	USD	12,98	24,64	14,59	9,68	◆◆◆◆	BlackRock (Luxembourg) S.A.
Aberdeen Global Asian Bd	USD	7,92	16,04	11,46	6,88	◆◆◆◆	Aberdeen Asset Managers Limited (Lux)
Aberdeen Gbl Asian Lcl Ccy Shrt Dur Bd	USD	3,95	10,52	10,31	6,71	◆◆◆◆	Aberdeen Asset Managers Limited (Lux)
<b>Nombre de fonds classés</b>		<b>8</b>	<b>8</b>	<b>7</b>			

### 109. Obligations Convertibles Asie/Japon

Appellation du fonds	Devise	Depuis 01.01	1 an	3 ans	5 ans	Etoiles	Promoteur
TRETOP CONVERTIBLE SICAV Pacific	EUR	4,59	-4,75	6,48	-0,49	◆◆◆◆	TreeTop Asset Management S.A.
Schroder ISF Asian Convertible Bond	USD	8,57	11,60	7,94	-	◆◆◆◆	Schroder Investment Management Lux S.A.
Parvest Convertible Bond Asia	USD	8,85	10,60	6,20	3,36	◆◆◆◆	BNP Paribas Investment Partners Lux
LO Funds - Convert Bd Asia	CHF	7,49	-4,30	12,86	-	◆◆◆◆	Lombard Odier Funds (Europe) SA
<b>Nombre de fonds classés</b>		<b>4</b>	<b>4</b>	<b>2</b>			

### 110. Obligations Convertibles Europe

Appellation du fonds	Devise	Depuis 01.01	1 an	3 ans	5 ans	Etoiles	Promoteur
Parvest Convertible Bond Europe S-Cap	EUR	12,66	12,39	10,77	4,79	◆◆◆◆◆	BNP Paribas Investment Partners Lux
Oddo Commodities Convertibles	EUR	10,96	7,79	5,63	-0,15	◆◆◆◆	BNP Paribas Investment Partners Lux
Oddo Convertibles Taux	EUR	9,61	6,91	3,47	1,20	◆◆◆◆	Oddo Asset Management
Generali Euro Convertible Bonds	EUR	10,02	4,08	0,54	-0,39	◆◆◆◆	Generali Investments Sicav (LUX)
Edr Europe Convertibles	EUR	10,61	4,20	2,46	0,95	◆◆◆◆	Edmond de Rothschild Asset Management
DNCA Invest Convertibles	EUR	9,62	7,53	4,82	-	◆◆◆◆◆	DNCA Finance Luxembourg
Dexia Bonds Europe Convertible	EUR	8,07	5,38	4,40	-3,93	◆◆◆◆	Dexia Asset Management
CamGescom Convertibles Europe	EUR	10,23	7,03	3,14	1,61	◆◆◆◆◆	CamGescom
BNPP L1 Convertible Bond Eurozone	EUR	11,82	6,27	3,57	-1,82	◆◆◆◆	BNP Paribas Investment Partners Lux
BNPP L1 Convertible Bond Best Sel Europe	EUR	11,19	4,87	3,03	-0,54	◆◆◆◆	BNP Paribas Investment Partners Lux
Amundi Funds Convertible Europe	EUR	11,57	8,46	7,46	-	◆◆◆◆◆	Amundi Luxembourg
<b>Nombre de fonds classés</b>		<b>11</b>	<b>11</b>	<b>9</b>			

### 111. Obligations Convertibles Global

Appellation du fonds	Devise	Depuis 01.01	1 an	3 ans	5 ans	Etoiles	Promoteur
Schroder ISF Gbl Convert Bd	USD	8,29	15,15	8,98	-	◆◆◆◆	Schroder Investment Management Lux S.A.
Oddo Commodities Convertibles	EUR	3,04	-4,27	1,34	-	◆◆◆◆	Oddo Asset Management
KBC Bonds Convertibles	EUR	7,51	13,01	5,64	0,27	◆◆◆◆	KBC Asset Management S.A.
BlueBay Gbl Convert Bd Fd	USD	9,89	15,70	11,61	-	◆◆◆◆◆	BlueBay Asset Management Ltd
Aviva Investors Global Convertibles	USD	10,27	15,93	10,06	3,26	◆◆◆◆	Aviva Investors Luxembourg SA
<b>Nombre de fonds classés</b>		<b>5</b>	<b>5</b>	<b>2</b>			

### 112. Obligations Convertibles Global, CHF Hedged

Appellation du fonds	Devise	Depuis 01.01	1 an	3 ans	5 ans	Etoiles	Promoteur
LO Funds - II Convertible Bd	CHF	7,35	0,45	12,50	7,99	◆◆◆◆◆	Lombard Odier Funds (Europe) SA
<b>Nombre de fonds classés</b>		<b>1</b>	<b>1</b>	<b>1</b>			

### 113. Obligations Convertibles Global, EUR Hedged

Appellation du fonds	Devise	Depuis 01.01	1 an	3 ans	5 ans	Etoiles	Promoteur
UBS (Lux) BS Convert Global	EUR	10,08	3,80	6,11	1,79	◆◆◆◆	UBS Fund Management (Luxembourg) S.A.
TRETOP CONVERTIBLE SICAV International	EUR	11,85	5,56	7,70	1,10	◆◆◆◆	TreeTop Asset Management S.A.
Oyster Global Convertibles	EUR	7,61	3,37	3,64	-	◆◆◆◆	Oyster Asset Management S.A.
LO Funds - Convertible Bond	EUR	6,13	4,06	4,07	1,24	◆◆◆◆◆	Lombard Odier Funds (Europe) SA
JPM Global Convertibles Fund EUR	EUR	7,23	3,45	2,71	-1,12	◆◆◆◆	JPMorgan Asset Mgmt (Europe) S.a.r.l.
JB Global Convert Bond	EUR	5,01	3,91	2,92	-3,22	◆◆◆◆	Swiss & Global Asset Management AG
GLG Global Convertible UCITS	EUR	7,24	1,76	2,96	-1,42	◆◆◆◆	GLG Partners Asset Management Limited
Edr Global Convertibles	EUR	8,73	1,56	4,87	-	◆◆◆◆	Edmond de Rothschild Asset Management
DWS Invest Convertibles	EUR	5,82	3,09	5,41	1,69	◆◆◆◆◆	DWS Investment S.A.
BNPP L1 Convertible Bond World	EUR	5,45	2,27	4,49	-0,50	◆◆◆◆	BNP Paribas Investment Partners Lux
Amundi Funds Convertible Global	EUR	4,92	2,05	1,68	-2,14	◆◆◆◆	Amundi Luxembourg
<b>Nombre de fonds classés</b>		<b>11</b>	<b>11</b>	<b>9</b>			

### 114. Obligations Convertibles Global, USD Hedged

Appellation du fonds	Devise	Depuis 01.01	1 an	3 ans	5 ans	Etoiles	Promoteur
MS INV Glob Conv Bond	USD	8,78	17,54	8,87	1,84	◆◆◆◆	Morgan Stanley Investment Funds
JPM Global Convertibles Fund USD	USD	10,78	18,63	7,97	2,07	◆◆◆◆	JPMorgan Asset Mgmt (Europe) S.a.r.l.
<b>Nombre de fonds classés</b>		<b>2</b>	<b>2</b>	<b>2</b>			

### 115. Obligations DKK

Appellation du fonds	Devise	Depuis 01.01	1 an	3 ans	5 ans	Etoiles	Promoteur
KBC Renta Decarenta	DKK	2,58	10,45	7,46	6,56	◆◆◆◆	KBC Asset Management S.A.
<b>Nombre de fonds classés</b>		<b>1</b>	<b>1</b>	<b>1</b>			

### 116. Obligations Diversifiées Dollar

Appellation du fonds	Devise	Depuis 01.01	1 an	3 ans	5 ans	Etoiles	Promoteur
UBS (Lux) Strat SICAV Fxd Inc USD P Acc	USD	5,59	16,39	7,70	5,59	◆◆◆◆	UBS Fund Management (Luxembourg) S.A.
UBAM Yield Curve USD Bond	USD	5,73	19,76	9,91	6,69	◆◆◆◆	Union Bancaire Privée (Luxembourg) S.A.
Threadneedle Dollar Bond	USD	8,53	21,59	11,57	7,55	◆◆◆◆	Threadneedle Investment Services Ltd.
Schroder ISF USD Dollar Bond	USD	8,15	22,25	11,48	8,76	◆◆◆◆◆	Schroder Investment Management Lux S.A.
Sarasin BondSar USD	USD	6,65	18,55	9,81	6,47	◆◆◆◆◆	Sarasin Investitionsfonds SICAV
Pulltaeto Dewaay Dollar Bonds	USD	6,01	15,36	8,66	5,92	◆◆◆◆	Pulltaeto Dewaay Private Bankers SA
PIMCO GIS Total Return Bond Global	USD	10,91	22,40	11,53	10,01	◆◆◆◆◆	PIMCO Global Advisors (Ireland) Limited
Oyster US Dollar Bonds	USD	9,79	20,90	10,02	7,34	◆◆◆◆	Oyster Asset Management S.A.
LM WA US Core Plus Bond Fund	USD	8,94	22,64	13,56	7,52	◆◆◆◆	Legg Mason Global Funds Plc (Dublin)
KBC Instl Fd Dollar Bds	USD	5,41	19,44	10,12	7,67	◆◆◆◆	KBC Asset Management N.V.
JPM US Aggregate Bond	USD	6,71	20,22	11,75	8,73	◆◆◆◆	JPMorgan Asset Mgmt (Europe) S.a.r.l.
Janus Flexible Income Fd	USD	8,75	21,93	11,44	8,89	◆◆◆◆	Janus Capital Funds Plc
HSBC Gbl USD Bond	USD	5,88	19,24	10,11	5,46	◆◆◆◆	HSBC Investment Funds (Luxembourg) S.A.
Goldman Sachs US Fix Inc Port	USD	7,66	20,62	12,15	6,86	◆◆◆◆	Goldman Sachs Asset Mgmt Intl
Franklin U.S. Total Return	USD	8,49	20,16	13,05	7,01	◆◆◆◆	Franklin Templeton Investment Funds
FF - US Dollar Bond	USD	8,30	22,79	13,51	8,05	◆◆◆◆	Fidelity (FIL Luxembourg) S.A.
Dollar Obligatiedepot	USD	5,90	18,75	8,49	6,92	◆◆◆◆	KBC Asset Management N.V.
Dexia Bonds USD	USD	7,04	20,18	10,35	7,82	◆◆◆◆	Dexia Asset Management
BNPP L1 Bond USD	USD	7,96	21,34	11,41	8,24	◆◆◆◆◆	BNP Paribas Investment Partners Lux
BlackRock Gbl US Dollar Core Bond Fund	USD	8,39	21,97	11,84	6,68	◆◆◆◆	BlackRock (Luxembourg) S.A.
Amundi Funds Bond US Opportunistic Core+	EUR	10,02	23,25	12,42	9,84	◆◆◆◆◆	Amundi Luxembourg
<b>Nombre de fonds classés</b>		<b>22</b>	<b>22</b>	<b>22</b>			

### 117. Obligations Diversifiées Dollar - Short

Appellation du fonds	Devise	Depuis 01.01	1 an	3 ans	5 ans	Etoiles	Promoteur
UBAM Dynamic USD Bond	USD	5,21	15,99	4,62	-	◆◆◆◆	Union Bancaire Privée (Luxembourg) S.A.
Pictet-USD Short-Mid-Term Bonds	USD	5,86	14,93	6,01	4,64	◆◆◆◆	Pictet Funds (Europe) S.A.
Luxicav Plus Short Term	USD	3,93	15,75	5,66	3,10	◆◆◆◆	Société Européenne de Banque
KBC Renta Short USD	USD	3,10	14,13	5,41	4,08	◆◆◆◆	KBC Asset Management S.A.
Janus US Short-Term Bond	USD	5,44	16,72	7,08	5,70	◆◆◆◆	Janus Capital Funds Plc
Franklin US Low Duration Fund	USD	5,57	16,80	6,21	3,14	◆◆◆◆	Franklin Templeton Investment Funds
Franklin Floating Rate II	USD	8,67	24,13	10,34	4,76	◆◆◆◆◆	Franklin Templeton Investment Funds
BlackRock Gbl USD Short Duration Bd Fd	USD	5,88	17,75	8,15	3,16	◆◆◆◆	BlackRock (Luxembourg) S.A.
BL-Short Term Dollar	USD	3,12	14,52	4,76	2,02	◆◆◆◆	Banque de Luxembourg
<b>Nombre de fonds classés</b>		<b>9</b>	<b>9</b>	<b>8</b>			

### 118. Obligations Diversifiées Euro - Short

Appellation du fonds	Devise	Depuis 01.01	1 an	3 ans	5 ans	Etoiles	Promoteur
Transparent B Bond	EUR	3,90	4,95	3,29	-	◆◆◆◆◆	Transparent N.V.
Schroder ISF Euro S/T Bd	EUR	3,15	3,15	1,68	2,81	◆◆◆◆	Schroder Investment Management Lux S.A.
Rainbow Blue Euro	EUR	7,56	6,98	4,30	3,89	◆◆◆◆	AG Insurance



Nombre de fonds classés 1 1 1

### 120. Obligations Dollar Canadien

Appellation du fonds	Devise	Performances				Étoiles	Promoteur
		Depuis 01.01	1 an	3 ans	5 ans		
KBC Renta Cararenta	CAD	7,68	18,60	13,83	8,60	♦♦♦♦	KBC Asset Management S.A.
KBC Multi Cash CAD Medium	CAD	6,19	13,63	9,64	5,62	♦♦	KBC Asset Management N.V.
Nombre de fonds classés		2	2	2			

### 121. Obligations Dollar Indexées

Appellation du fonds	Devise	Performances				Étoiles	Promoteur
		Depuis 01.01	1 an	3 ans	5 ans		
LM WA Inflation Management Fund	USD	7,80	21,72	13,85	7,56	♦♦♦	Legg Mason Global Funds Plc (Dublin)
BGF Global Inflation Linkd Bd	USD	7,10	22,68	11,81	-	♦♦	Blackrock (Luxembourg) S.A.
Nombre de fonds classés		2	2	1			

### 122. Obligations EUR - Long

Appellation du fonds	Devise	Performances				Étoiles	Promoteur
		Depuis 01.01	1 an	3 ans	5 ans		
KBC Renta Long EUR	EUR	6,57	7,94	5,09	5,83	♦♦♦	KBC Asset Management S.A.
KBC Instl Fd Belgian Bds Long	EUR	8,37	10,06	4,46	5,41	♦♦♦	KBC Asset Management N.V.
ING (L) Renta Fd Euro Long Duration	EUR	8,83	10,09	5,05	-	♦♦	ING Investment Management Luxembourg
Generali IS Euro Bonds 10-Y	EUR	11,14	13,85	6,64	-	♦♦♦	Generali Investments Sicav (LUX)
Devia Bds Euro Long Term	EUR	9,47	10,21	5,46	5,32	♦♦	Devia Asset Management
BNPP L1 Bond Euro Long Term	EUR	8,97	9,43	3,97	4,73	♦♦♦	BNP Paribas Investment Partners Lux
AXA WF Euro 10-LT	EUR	10,48	12,38	7,46	8,16	♦♦♦♦	AXA Investment Managers Paris S.A.
Aviva Investors Long Term European Bd Fd	EUR	9,09	9,46	3,32	4,48	♦♦	Aviva Investors Luxembourg SA
Nombre de fonds classés		8	8	6			

### 123. Obligations Euro Diversifiées

Appellation du fonds	Devise	Performances				Étoiles	Promoteur
		Depuis 01.01	1 an	3 ans	5 ans		
Van Lanschot Euro Obligatiefonds	EUR	6,55	7,57	4,42	4,29	♦♦♦	F. van Lanschot Bankiers (Belgie)
UBS (Lux) Strat SICAV Fxd Inc EUR P Acc	EUR	3,59	5,74	4,52	4,68	♦♦♦	UBS Fund Management (Luxembourg) S.A.
UBS (Lux) KSS EUR Bonds	EUR	8,54	7,91	6,43	3,64	♦♦♦	UBS Fund Management (Luxembourg) S.A.
UBS (Lux) BF EUR	EUR	6,74	6,76	4,32	4,74	♦♦*	UBS Fund Management (Luxembourg) S.A.
UBAM Yield Curve Euro Bd	EUR	6,54	7,12	3,05	4,22	♦♦	Union Bancaire Privée (Luxembourg) S.A.
Triodos Sustainable Bond Fund	EUR	5,71	7,14	4,97	4,75	♦♦*	Triodos Investment Management B.V.
Threadneedle (Lux) Euro Active Bds	EUR	6,64	7,24	5,27	5,28	♦♦♦♦	Threadneedle Management Luxembourg S.A.
SICAV Placeuro Yield Bonds	EUR	5,15	4,42	2,31	2,39	♦♦	Cofibol
SICAV Placeuro CPH Classic	EUR	4,17	2,29	1,29	2,05	♦♦	Cofibol
Schroder ISF Euro Bond	EUR	8,77	9,90	6,61	6,51	♦♦♦♦♦	Schroder Investment Management Lux S.A.
Sarasin Sustainable Bond EUR	EUR	5,35	6,26	4,22	4,69	♦♦*	Sarasin Investmentfonds SICAV
Robeco All Strategy Euro Bonds	EUR	7,54	8,81	4,49	3,88	♦♦*	Robeco Luxembourg S.A.
RenditDeka	EUR	7,03	7,55	4,43	4,99	♦♦*	Deka Investment GmbH
Pulliateco Dewaway Fd Euro Bonds	EUR	6,48	7,30	4,43	4,13	♦♦*	Kredietrust Luxembourg S.A.
Pulliateco Dewaway Euro Prime Bonds	EUR	4,90	6,67	3,65	3,56	♦♦*	Pulliateco Dewaway Private Bankers SA
Pioneer SICAV - Euro Aggregate Bond	EUR	6,69	6,67	5,02	-	♦♦♦♦	Pioneer Asset Management S.A.
Pictet-EUR Bonds	EUR	8,90	9,37	5,03	3,97	♦♦*	Pictet Funds (Europe) S.A.
Parvest Bond Euro Medium Term	EUR	5,10	3,72	2,79	3,97	♦♦*	BNP Paribas Investment Partners Lux
Parvest Bond Euro	EUR	6,75	4,55	3,06	4,56	♦♦*	BNP Paribas Investment Partners Lux
Oyster European Fixed Income	EUR	8,24	8,44	4,16	3,79	♦♦*	Oyster Asset Management S.A.
Optimal Diversified Port First Class Bds	EUR	5,15	2,94	1,72	3,52	♦♦	ING Investment Management Luxembourg S.A.
LM WA Euro Core Plus Bond Fund	EUR	5,94	6,38	5,14	1,86	♦♦	Legg Mason Global Funds Plc (Dublin)
KBC Value Sensor Feb	EUR	2,91	1,55	1,39	-	♦♦	KBC Asset Management N.V.
KBC Value Sensor Aug	EUR	4,07	3,99	2,31	-0,41	♦♦	KBC Asset Management N.V.
KBC Renta Medium EUR	EUR	5,53	6,92	4,97	5,65	♦♦*	KBC Asset Management S.A.
KBC Renta Eurorenta	EUR	4,25	4,94	3,20	3,71	♦♦*	KBC Asset Management S.A.
KBC Renta Eurorenta	EUR	3,99	5,16	3,49	3,26	♦♦	KBC Asset Management S.A.
KBC Participation Europe Fincd Bd Opp	EUR	18,66	9,98	10,10	-	♦♦♦♦♦	KBC Asset Management N.V.
KBC Master Fd Bonds (Euro)	EUR	4,84	6,26	4,68	4,45	♦♦*	KBC Asset Management N.V.
KBC Instl Fd Euro Bds	EUR	7,52	7,79	3,58	5,00	♦♦*	KBC Asset Management N.V.
KBC Instl Fd Ethical Euro Bds	EUR	5,50	8,90	6,12	6,32	♦♦♦♦♦	KBC Asset Management N.V.
KBC Instl Fd Belgian Bds	EUR	10,84	12,80	5,68	6,06	♦♦♦♦♦	KBC Asset Management N.V.
KBC Institutional Cash Mu Euro	EUR	5,24	6,30	3,71	4,50	♦♦*	KBC Asset Management S.A.
KBC Institutional Cash Kappa	EUR	1,03	1,96	1,06	2,80	♦♦	KBC Asset Management S.A.
KBC Index Fd Euroland Bds	EUR	5,60	4,81	2,54	4,10	♦♦*	KBC Asset Management N.V.
KBC Eurobonds (Active)	EUR	7,48	8,38	4,27	4,63	♦♦*	KBC Asset Management N.V.
JPM Euro Bond (EUR)	EUR	7,57	7,93	5,48	0,71	♦♦*	JPMorgan Asset Mgmt (Europe) S.a.r.l.
ING (L) Renta Fd Euro Credit Sustainable	EUR	7,89	8,52	4,83	-	♦♦♦*	ING Investment Management Luxembourg
ING (L) Renta Fd Euro	EUR	6,98	6,73	4,64	4,56	♦♦*	ING Investment Management Luxembourg
ING (B) Collect Pf European Bds	EUR	5,53	3,49	2,30	3,37	♦♦	ING Investment Management Belgium
ING (B) Bond Euro	EUR	3,38	3,96	2,68	1,89	♦♦	ING Investment Management Belgium
HSBC GIF Euro Bond	EUR	8,72	9,41	5,62	5,99	♦♦♦♦	HSBC Investment Funds (Luxembourg) S.A.
Goldman Sachs Euro Fixed Income	EUR	8,01	7,95	4,37	4,38	♦♦*	Goldman Sachs Asset Mngmt Intl
FF - Euro Bond	EUR	8,05	7,67	6,41	4,39	♦♦*	Fidelity (LUX) (Luxembourg) S.A.
Europees Obligatiedepot	EUR	3,93	4,99	3,61	3,80	♦♦	KBC Asset Management N.V.
DWS Invest Euro Bonds (Premium)	EUR	7,25	9,11	3,27	3,85	♦♦*	DWS Investment S.A.
Devia Sustainable Euro Bonds	EUR	5,74	6,67	3,73	3,81	♦♦*	Devia Asset Management
Devia Sel Port FoF Wld Bds	EUR	4,07	3,08	2,28	3,13	♦♦	Devia Asset Management
Devia Plan Bonds FoF	EUR	4,89	4,07	3,00	4,03	♦♦*	Devia Asset Management
Devia Bds Euro	EUR	6,68	6,57	3,43	4,01	♦♦*	Devia Asset Management
Degroof Sustainable Bond CHF	EUR	7,35	6,66	3,32	4,47	♦♦*	Degroof Fund Management Company S.A.
DB Platinum IV Dynamic Bond Pftl	EUR	5,07	6,01	3,91	4,42	♦♦*	DB Platinum Advisors S.A.
Comet	EUR	6,23	6,92	5,58	3,36	♦♦*	AG Insurance (Broker Channel)
CBC Fonds Profil Trs Defensif	EUR	6,94	8,69	3,67	4,27	♦♦*	CBC Fonds
Carmignac Sécurité	EUR	3,43	4,29	2,81	4,36	♦♦*	Carmignac Gestion
Cap Int Euro Bond	EUR	6,07	7,51	4,66	5,32	♦♦*	Capital International
BNY Mellon Euroland Bond Fd	EUR	8,00	7,92	6,09	7,21	♦♦♦♦	BNY Mellon Asset Management Ltd.
BNPP L1 Sustainable Bond Euro	EUR	7,63	8,00	4,77	5,28	♦♦*	BNP Paribas Investment Partners Lux
BNPP L1 Bond Euro Premium	EUR	4,22	4,55	4,25	5,29	♦♦*	BNP Paribas Investment Partners Lux
BNP Paribas B Instl I Bond Euro	EUR	6,45	5,12	0,82	2,83	♦♦*	BNP Paribas Investment Partners Belgium
BNP Paribas B Instl I Bond Belgium	EUR	11,53	13,34	5,72	6,03	♦♦♦♦♦	BNP Paribas Investment Partners Belgium
BlueBay Investment Grade Liquid Bond Fund	GBP	12,18	15,65	5,03	-	♦♦*	BlueBay Asset Management Ltd
BlackRock Gbl Euro Bond Fund	EUR	7,39	8,16	5,26	5,72	♦♦*	Blackrock (Luxembourg) S.A.
BL-Bond Euro	EUR	2,30	4,00	4,35	4,77	♦♦*	Banque de Luxembourg
BFI (Lux) Euro Bond EUR	EUR	6,28	6,97	3,56	4,22	♦♦*	Baloise Fund Invest
AXA WF Euro Bonds	EUR	6,00	6,28	3,78	4,54	♦♦*	AXA Investment Managers Paris S.A.
AXA WF Euro 7-10	EUR	8,39	8,79	6,29	6,27	♦♦♦♦	AXA Investment Managers Paris S.A.
AXA WF Euro 5-7	EUR	7,07	7,91	5,95	6,36	♦♦♦*	AXA Investment Managers Paris S.A.
AXA WF Euro 3-5	EUR	4,94	5,96	4,31	4,75	♦♦♦*	AXA Investment Managers Paris S.A.
AXA Euro Obligations	EUR	7,29	7,42	5,23	4,48	♦♦*	AXA Investment Managers Paris S.A.
AXA B Quality Bonds Opportunity	EUR	4,75	4,60	4,88	-	♦♦*	AXA Bank Europe S.A.
AXA B Fund Bonds Eurozone	EUR	6,41	5,72	4,14	3,91	♦♦*	AXA Bank Europe S.A.
Aviva Investors European Aggregate Bond	EUR	6,22	6,81	3,99	3,90	♦♦*	Aviva Investors Luxembourg SA
Amundi Funds Bond Euro Aggregate	EUR	6,29	6,42	3,07	3,84	♦♦*	Amundi Luxembourg
Allianz Capital Bonds Euro	EUR	6,46	7,17	3,14	3,90	♦♦*	Allianz Belgium
AG Life Bonds Indexed	EUR	5,46	5,18	2,35	3,56	♦♦	AG Insurance (Bank Channel)
AG Life Bonds Euro	EUR	7,52	6,96	4,36	3,38	♦♦	AG Insurance (Bank Channel)
Accent Fund SG Private PTF Bd	EUR	7,07	8,87	5,18	-	♦♦♦*	Société Générale Private Banking NV
Accent Funds Bond	EUR	5,72	7,31	4,22	4,34	♦♦*	Société Générale Private Banking NV
AA MMF Euro Bonds	EUR	6,54	4,78	2,74	3,55	♦♦*	BNP Paribas Investment Partners Lux
Nombre de fonds classés		80	80	73			

### 124. Obligations Euro Flexibles

Appellation du fonds	Devise	Performances				Étoiles	Promoteur
		Depuis 01.01	1 an	3 ans	5 ans		
SICAV Placeuro Dyn Bond	EUR	1,53	2,11	4,23	5,82	♦♦♦*	Cofibol
Schroder ISF Gbl Credit Dur Hgd	EUR	3,69	1,73	0,62	1,23	♦♦	Schroder Investment Management Lux S.A.
JPM Income Opportunity	EUR	4,56	4,86	4,32	5,54	♦♦*	JPMorgan Asset Mgmt (Europe) S.a.r.l.
ING (L) Patrimonial Target Return Bond	EUR	4,93	3,95	4,22	1,18	♦♦*	ING Investment Management Luxembourg
High Interest Obligatiedepot	EUR	7,60	8,40	9,11	4,98	♦♦*	KBC Asset Management N.V.
Devia Total Return II Bond	EUR	4,69	3,73	2,91	2,13	♦♦*	Devia Asset Management
Devia Total Return Bond	EUR	4,75	3,78	2,94	2,25	♦♦*	Devia Asset Management
Devia Bonds Total Return	EUR	4,14	2,48	2,49	2,36	♦♦*	Devia Asset Management
BNPP L1 Diversified World Conservative	EUR	4,70	1,89	3,80	0,57	♦♦	BNP Paribas Investment Partners Lux
BNP Paribas Portfolio Fund Conservative	EUR	4,18	5,79	5,25	1,50	♦♦*	BNP Paribas Investment Partners Lux
BNP Paribas Portfolio FoF Conservative	EUR	5,56	5,29	5,22	3,59	♦♦*	BNP Paribas Investment Partners Lux
Best Of Bonds	EUR	7,30	8,21	6,74	1,94	♦♦*	AG Insurance (Broker Channel)
Nombre de fonds classés		12	12	12			

### 125. Obligations Euro Globales

Appellation du fonds	Devise	Performances				Étoiles	Promoteur
		Depuis 01.01	1 an	3 ans	5 ans		
Schroder ISF Indian Equity	USD	15,60	5,75	5,66	-1,30	♦♦♦*	Schroder Investment Management Lux S.A.
PineBridge India Equity	USD	7,87	-6,66	6,10	3,36	♦♦♦*	PineBridge Investments Ireland Ltd
Pictet-Indian Equities	USD	11,91	-5,01	0,14	-4,83	♦♦	Pictet Funds (Europe) S.A.
Neptune India	GBP	7,74	-4,75	1,89	-3,78	♦♦*	Neptune Investment Management Limited
JPMorgan Funds - JF India Fund	USD	12,36	2,61	7,68	-1,74	♦♦*	JPMorgan Asset Mgmt (Europe) S.a.r.l.
Invesco India Equity Fund	USD	10,62	-4,57	6,80	-2,52	♦♦*	Invesco Global Asset Management Limited
ING (L) Invest India Focus	USD	9,47	-2,97	4,88	-	♦♦*	ING Investment Management Luxembourg
HSBC GIF Indian Equity	USD	12,69	-1,49	-3,43	-5,37	♦	HSBC Investment Funds (Luxembourg) S.A.
Horizon Access Fund India	USD	11,38	-7,77	2,50	-2,72	♦♦	KBC Asset Management N.V.
Goldman Sachs India Equity Portfolio	USD	21,12	6,11	9,27	-	♦♦♦*	Goldman Sachs Asset Mngmt Intl
Franklin India	USD	10,03	-2,72	7,94	1,62	♦♦♦*	Franklin Templeton Investment Funds
FF - India Focus	EUR	14,14	1,34	8,90	-3,38	♦♦*	Fidelity (LUX) (Luxembourg) S.A.
EDR India	EUR	6,94	-5,83	4,68	-3,09	♦♦*	Edmond de Rothschild Asset Management

Comgest Growth India	USD	11,03	-2,31	4,64	2,40	♦♦♦♦	Comgest Asset Management International L
BNPP L1 Equity India	USD	12,63	1,91	6,09	-0,57	♦♦♦*	BNP Paribas Investment Partners Lux
BlackRock Gbl India Fund	USD	8,01	-5,83	2,94	-3,49	♦♦*	Blackrock (Luxembourg) S.A.
Amundi Funds Equity India	USD	14,99	-1,83	2,58	-4,13	♦♦	Amundi Luxembourg
Aberdeen Global Indian Equity Fund	GBP	13,31	5,73	13,64	5,73	♦♦♦*	Aberdeen Asset Managers Limited (Lux)
Nombre de fonds classés		1					



Appellation du fonds	Devise	Depuis 01.01	1 an	3 ans	5 ans	Etoiles	Promoteur
Top Fund Adagio	EUR	5,24	4,18	4,06	2,08	◆◆◆	Fortis Assurances Luxembourg
Thames River Euro Global Bond	EUR	-1,86	2,93	3,07	6,64	◆◆◆	Thames River Capital LP
Swing Best Bonds	EUR	8,23	6,67	4,65	-	◆◆◆	Petercam S.A.
Strategisch Obligatiedepot	EUR	6,33	8,80	5,71	4,57	◆◆◆	KBC Asset Management N.V.
Pulisset Dewaway (L) International Bonds	EUR	4,55	10,73	5,91	-	◆◆◆◆	Kretiusstrat Luxembourg S.A.
Privileged Portfolio Bonds	EUR	6,29	9,97	5,49	3,98	◆◆◆	KBC Asset Management N.V.
Petercam L Bonds Universalis	EUR	11,32	10,62	9,87	1,20	◆◆	Petercam S.A.
Merit Cap Quartz Bond World	EUR	7,88	4,95	1,62	-0,37	◆	Merit Capital NV
FFL Bonds World	EUR	5,53	4,60	4,17	2,50	◆◆	Fortis Assurances Luxembourg
Degroof Bonds EUR Inflation Linked	EUR	9,47	5,94	2,82	-	◆◆	Bank Degroof S.A.
BNP Paribas Comfort Bond	EUR	6,19	5,63	2,74	2,97	◆◆	BNP Paribas Investment Partners Lux
<b>Nombre de fonds classés</b>		<b>11</b>	<b>11</b>		<b>8</b>		

### 136. Obligations Globales - USD Biased

Appellation du fonds	Devise	Depuis 01.01	1 an	3 ans	5 ans	Etoiles	Promoteur
Thames River Dollar Global Bond	USD	-1,65	8,30	3,02	4,52	◆	Thames River Capital LP
<b>Nombre de fonds classés</b>		<b>1</b>	<b>1</b>		<b>1</b>		

### 137. Obligations Globales - USD Hedged

Appellation du fonds	Devise	Depuis 01.01	1 an	3 ans	5 ans	Etoiles	Promoteur
UBS (Lux) SF Fixed Income (USD)	USD	5,89	17,03	8,01	5,89	◆◆◆	UBS Fund Management (Luxembourg) S.A.
JPM Global Bond Fund (USD)	USD	8,48	21,93	10,22	-0,11	◆	JPMorgan Asset Mgmt (Europe) S.a.r.l.
Delta Lloyd L Bond Dollar	USD	7,13	20,09	10,52	8,14	◆◆◆◆	Delta Lloyd Asset Management N.V.
BlackRock Global World Bond Fund	USD	7,82	20,83	9,29	6,28	◆◆◆	BlackRock (Luxembourg) S.A.
BlackRock Global Gb Government Bond USD	USD	7,07	20,09	8,57	5,55	◆◆◆	BlackRock (Luxembourg) S.A.
BL-Bond Dollar	USD	5,35	18,29	9,96	6,29	◆◆◆	Banque de Luxembourg
AB Global Bond Portfolio	USD	5,85	17,35	9,58	6,51	◆◆◆◆	AllianceBernstein (Luxembourg) S.A.
<b>Nombre de fonds classés</b>		<b>7</b>	<b>7</b>		<b>7</b>		

### 138. Obligations Globales Euro - couvertes

Appellation du fonds	Devise	Depuis 01.01	1 an	3 ans	5 ans	Etoiles	Promoteur
FF - Indonesia	USD	3,94	6,69	26,04	17,11	◆◆◆◆	Fidelity (FL) (Luxembourg) S.A.
BNPP L1 Equity Indonesia	USD	3,17	8,09	23,59	15,01	◆◆◆◆	BNP Paribas Investment Partners Lux
<b>Nombre de fonds classés</b>		<b>2</b>	<b>2</b>		<b>2</b>		

### 139. Obligations Globales Franc Suisse

Appellation du fonds	Devise	Depuis 01.01	1 an	3 ans	5 ans	Etoiles	Promoteur
UBS (Lux) SF Balanced (CHF)	CHF	7,73	5,73	10,69	4,63	◆◆◆	UBS Fund Management (Luxembourg) S.A.
Sarasin GlobalSar Balanced CHF	CHF	8,48	5,18	10,16	2,73	◆◆◆	Sarasin Investissements SICAV
Pictet-Piclife	CHF	7,56	5,82	10,68	5,32	◆◆◆◆	Pictet Funds (Europe) S.A.
BFI (Lux) Progress (CHF) R Acc	CHF	8,15	6,69	10,44	4,24	◆◆◆	Baloise Fund Invest
<b>Nombre de fonds classés</b>		<b>4</b>	<b>4</b>		<b>4</b>		

### 140. Obligations Globales à Haut Rendement

Appellation du fonds	Devise	Depuis 01.01	1 an	3 ans	5 ans	Etoiles	Promoteur
Templeton Global High Yield Fund	USD	11,82	22,40	14,53	-	◆◆	Franklin Templeton Investment Funds
Principal High Yield Fund	USD	13,61	28,84	16,92	9,95	◆◆◆◆◆	Principal Global Investors (Ireland) Ltd
LM WA Global High Yield Fund	USD	15,06	26,66	17,06	8,39	◆◆◆◆	Legg Mason Global Funds Plc (Dublin)
Invesco Global High Income Fd	USD	15,34	29,59	18,16	10,43	◆◆◆◆	Invesco Global Asset Management Limited
Goldman Sachs Gb Hl Yld Port	USD	13,68	31,26	17,85	8,54	◆◆◆◆	Goldman Sachs Asset Mgmt Int
Cap Int Global High Income Opportunity	EUR	12,80	23,86	15,39	10,26	◆◆◆◆	Capital International
BlackRock Gb Global High Yield Bond	USD	13,24	29,43	16,89	7,10	◆◆◆	BlackRock (Luxembourg) S.A.
<b>Nombre de fonds classés</b>		<b>7</b>	<b>7</b>		<b>6</b>		

### 141. Obligations Globales à Haut Rendement - Euro Hedge

Appellation du fonds	Devise	Depuis 01.01	1 an	3 ans	5 ans	Etoiles	Promoteur
Schroder ISF Gbl High Yield	EUR	9,53	10,45	10,22	5,85	◆◆◆	Schroder Investment Management Lux S.A.
Robeco High Yield Bonds	EUR	12,82	15,32	13,57	7,73	◆◆◆	Robeco Luxembourg S.A.
JPM Global High Yield Bond	EUR	9,18	13,40	12,57	4,44	◆◆	JPMorgan Asset Mgmt (Europe) S.a.r.l.
JB IF Gbl High Yield	EUR	9,61	8,95	9,36	4,81	◆◆	Swiss & Global Asset Management AG
JB BF Global High Yield	EUR	9,62	8,95	9,35	4,80	◆◆	Swiss & Global Asset Management AG
ING (L) Renta Fd Global High Yield	EUR	12,18	12,89	13,15	5,62	◆◆	ING Investment Management Luxembourg
BNPP L1 Bond World High Yield	EUR	7,87	10,87	10,03	5,17	◆◆◆	BNP Paribas Investment Partners Lux
AXA WF Global High Yield Bonds	EUR	10,10	12,14	13,11	7,18	◆◆◆	AXA Investment Managers Paris S.A.
Aviva Investors Global High Yield Bond	EUR	9,52	12,81	13,02	-	◆◆◆	Aviva Investors Luxembourg SA
<b>Nombre de fonds classés</b>		<b>9</b>	<b>9</b>		<b>8</b>		

### 142. Obligations Globales - EUR Hedged

Appellation du fonds	Devise	Depuis 01.01	1 an	3 ans	5 ans	Etoiles	Promoteur
UBS (Lux) SF Fixed Income (EUR)	EUR	4,27	6,40	4,68	4,97	◆◆	UBS Fund Management (Luxembourg) S.A.
Templeton Global Bond (Euro)	EUR	5,89	5,96	6,33	5,42	◆◆◆	Franklin Templeton Investment Funds
Rorento N.V.	EUR	6,63	7,61	6,61	4,15	◆◆◆	Robeco Luxembourg S.A.
Robeco Lux-O-Rente	EUR	2,42	4,92	3,96	5,29	◆◆◆	Robeco Luxembourg S.A.
Rainbow Blue	EUR	6,32	7,20	5,64	3,39	◆◆	AG Insurance (EB Channel)
JPM Global Enhanced Bond	EUR	7,52	9,87	10,14	1,28	◆◆	JPMorgan Asset Mgmt (Europe) S.a.r.l.
JPM Global Bond Fund (EUR)	EUR	5,25	7,61	6,39	-0,66	◆◆	JPMorgan Asset Mgmt (Europe) S.a.r.l.
Goldman Sachs Specialised Fixed Inc Port	EUR	2,62	5,38	4,72	-	◆◆◆◆	Goldman Sachs Asset Mgmt Int
Goldman Sachs Gbl Fxd	EUR	6,09	6,24	5,45	4,85	◆◆◆◆	Goldman Sachs Asset Mgmt Int
Goldman Sachs Gbl Fxd Inc Port (Hgd.)	EUR	4,26	5,18	4,99	4,24	◆◆◆◆	Goldman Sachs Asset Mgmt Int
Delta Bonds International	EUR	5,32	6,10	5,22	-	◆◆◆	Delta Asset Management
BNP Paribas B Fd II Quam Bonds	EUR	1,80	1,62	2,12	-	◆◆	BNP Paribas Investment Partners Belgium
BL-Global Bond	EUR	3,30	5,11	4,69	5,30	◆◆◆◆	Banque de Luxembourg
Amundi Funds Index Global Bond (EUR) Hdj	EUR	2,89	4,88	4,44	-	◆◆◆	Amundi Luxembourg
<b>Nombre de fonds classés</b>		<b>14</b>	<b>14</b>		<b>11</b>		

### 143. Obligations HKD

Appellation du fonds	Devise	Depuis 01.01	1 an	3 ans	5 ans	Etoiles	Promoteur
Schroder ISF Hong Kong Dollar Bd	HKD	5,78	17,32	8,35	5,69	◆	Schroder Investment Management Lux S.A.
<b>Nombre de fonds classés</b>		<b>1</b>	<b>1</b>		<b>1</b>		

### 144. Obligations Lire Turque

Appellation du fonds	Devise	Depuis 01.01	1 an	3 ans	5 ans	Etoiles	Promoteur
KBC Renta TRY-Renta	TRL	18,75	17,55	7,58	8,55	◆◆◆◆	KBC Asset Management S.A.
Dexia Bonds Turkey	TRL	17,51	16,69	6,92	-	◆◆◆◆	Dexia Asset Management
<b>Nombre de fonds classés</b>		<b>2</b>	<b>2</b>		<b>1</b>		

### 145. Obligations Livre Sterling Diversifiées

Appellation du fonds	Devise	Depuis 01.01	1 an	3 ans	5 ans	Etoiles	Promoteur
UBAM Yield Curve Sterling Bd	GBP	9,11	24,99	11,41	4,28	◆◆◆	Union Bancaire Privée (Luxembourg) S.A.
KBC Renta Sterlinggrenta	GBP	8,90	25,53	11,41	4,85	◆◆◆	KBC Asset Management S.A.
Goldman Sachs Sterling	GBP	12,91	25,83	13,00	3,79	◆◆◆	Goldman Sachs Asset Mgmt Int
Goldman Sachs Stg Broad Fix	GBP	11,22	24,80	12,79	2,54	◆◆◆	Goldman Sachs Asset Mgmt Int
FF - Sterling Bond	GBP	10,47	23,47	12,57	4,16	◆◆◆	Fidelity (FL) (Luxembourg) S.A.
BNY Mellon Sterling Bond	GBP	8,93	23,21	11,01	4,04	◆◆◆	BNY Mellon Asset Management Ltd.
<b>Nombre de fonds classés</b>		<b>6</b>	<b>6</b>		<b>6</b>		

### 146. Obligations Marchés Emergents

Appellation du fonds	Devise	Depuis 01.01	1 an	3 ans	5 ans	Etoiles	Promoteur
UBAM FDC Japan Opportunities Eq	JPY	4,71	11,10	9,79	3,62	◆◆◆◆◆	Union Bancaire Privée (Luxembourg) S.A.
Threadneedle Jap Sm Cos	GBP	7,43	13,55	5,66	-1,63	◆◆◆	Threadneedle Investment Services Ltd.
Schroder ISF Japanese Sm Comp	JPY	9,38	13,32	8,83	-0,60	◆◆◆	Schroder Investment Management Lux S.A.
PineBridge Japan Small Cap Equity	USD	11,55	11,16	5,55	-0,38	◆◆◆	PineBridge Investments Ireland Ltd
Parvest Equity Japan Small Cap	JPY	11,24	14,83	13,19	-0,98	◆◆◆	BNP Paribas Investment Partners Lux
Oyster Japan Opportunities	JPY	-0,45	6,35	0,00	-1,90	◆◆	Oyster Asset Management S.A.
Neptune Japan Opportunities Fd	GBP	1,79	-1,29	-9,65	2,79	◆◆	Neptune Investment Management Limited
LO Funds - Japanese Small and Mid Caps	JPY	1,01	2,41	-0,13	-5,49	◆◆	Lombard Odier Funds (Europe) SA
JF Japan Small Cap Fd	USD	2,66	4,48	2,30	-7,67	◆◆	JPMorgan Asset Mgmt (Europe) S.a.r.l.
Invesco Nippon Small/Mid Cap Equity	JPY	-2,62	-2,72	2,01	-4,95	◆◆	Invesco Global Asset Management Limited
ING (L) Invest Japanese Sm&Mid Cps	JPY	4,97	14,49	9,94	-2,03	◆◆◆	ING Investment Management Luxembourg
Henderson Hirz Japanese SmallComp	USD	5,14	12,03	7,04	3,46	◆◆◆◆	Henderson Management S.A.
Goldman Sachs Japan Sm Cap Port	JPY	7,30	8,94	6,34	-1,80	◆◆◆	Goldman Sachs Asset Mgmt Int
FF - Japan Smaller Comp	JPY	3,80	5,44	4,96	-1,20	◆◆◆	Fidelity (FL) (Luxembourg) S.A.
BGF Japan Small & MidCap Oppo	JPY	1,39	1,23	4,26	-4,61	◆◆◆	BlackRock (Luxembourg) S.A.
AXA Rosenberg Japan Sm Cap Alpha	JPY	0,92	7,72	3,07	-2,51	◆◆◆◆	AXA Rosenberg Management Ireland Ltd
Amonis Equity Japan Mid Cap	EUR	3,91	9,95	4,76	-3,75	◆◆◆	Amonis
Aberdeen Global Japanese Smaller Cos	GBP	13,68	17,04	12,09	2,81	◆◆◆◆◆	Aberdeen Asset Managers Limited (Lux)
WIP Emerg Mkts Fix Incme Fd	USD	17,35	27,86	18,39	9,01	◆◆◆	Oppenheim Asset Mgmt Services S.a.r.l.
UBAM Local Cur Emerg Market Bd USD	USD	10,05	10,94	15,97	-	◆◆◆	Union Bancaire Privée (Luxembourg) S.A.
UBAM Emerging Market Bond USD	USD	14,19	23,94	15,16	-	◆◆◆	Union Bancaire Privée (Luxembourg) S.A.
Threadneedle Emerg Mkt Bd	GBP	14,85	28,91	15,85	10,89	◆◆◆◆	Threadneedle Investment Services Ltd.
Templeton Emerging Mkt Bond	USD	12,57	16,54	14,81	10,19	◆◆◆	Franklin Templeton Investment Funds
Schroder ISF Em Mkts Debt Abs Ret	USD	1,19	10,59	5,28	5,10	◆◆	Schroder Investment Management Lux S.A.
Pioneer SICAV - Emerging Markets Bond	EUR	16,60	23,92	19,74	7,90	◆◆◆	Pioneer Asset Management S.A.
PineBridge Global Emerging Markets Bond	USD	16,58	26,28	17,29	9,61	◆◆◆	PineBridge Investments Ireland Ltd
Pictet-Global Emerging Debt	USD	14,77	26,31	15,77	12,23	◆◆◆◆	Pictet Funds (Europe) S.A.
Parvest Bond World Emerging	USD	16,33	26,38	17,25	11,19	◆◆◆◆	BNP Paribas Investment Partners Lux

Appellation du fonds	Devise	Depuis 01.01	1 an	3 ans	5 ans	Etoiles	Promoteur
MS INVF Emerg Mkts Debt	USD	16,50	29,81	17,55	10,76	◆◆◆◆	Morgan Stanley Investment Funds
MFS Meridian Emerging Markets Debt	USD	15,17	27,32	16,09	10,60	◆◆◆◆	MFS Meridian Funds
LO Funds - Emerging Market Bd Fdmt	USD	14,72	17,16	14,17	9,26	◆◆◆	Lombard Odier Funds (Europe) SA
LM WA Emerging Markets Bond Fund	USD	14,59	24,78	16,54	10,73	◆◆◆◆	Legg Mason Global Funds Plc (Dublin)
KBC Bonds Global Emerg Opportunities	EUR	9,20	8,96	12,78	-	◆◆◆	KBC Asset Management S.A.
KBC Bonds Emerging Markets	USD	17,48	31,66	19,16	12,12	◆◆◆◆	KBC Asset Management S.A.
JPM Emerging Markets Debt	USD	15,93	26,48	17,70	7,74	◆◆◆	JPMorgan Asset Mgmt (Europe) S.a.r.l.
JBM - Emerging Bond Fund (USD)	USD	15,31	27,06	16,97	11,32	◆◆◆	Swiss & Global Asset Management AG
Invesco Em Mkts Bond Fd	USD	16,77	28,11	18,07	10,44	◆◆◆	Invesco Global Asset Management Limited
ING (L) Renta Fd Emerg Mkts Dbt.HC	USD	18,28	29,20	20,35	12,98		



## 155. Obligations SEK

Appellation du fonds	Devise	Performances				Etoiles	Promoteur
		Depuis 01.01	1 an	3 ans	5 ans		
KBC Renta Sekarenta	SEK	8,50	15,20	12,92	8,19	◆◆◆	KBC Asset Management S.A.
		<b>Nombre de fonds classés</b>	<b>1</b>	<b>1</b>	<b>1</b>		

## 156. Obligations Très Court Terme

Appellation du fonds	Devise	Performances				Etoiles	Promoteur
		Depuis 01.01	1 an	3 ans	5 ans		
Top Fund Andante	EUR	-0,64	-0,78	-0,23	-0,03	◆	Fortis Assurances Luxembourg
Templeton Euro Liquid Reserve	EUR	0,48	0,70	0,66	1,08	◆◆	Franklin Templeton Investment Funds
SICAV Placeuro Court Terme Euro	EUR	0,15	0,42	0,51	1,38	◆◆◆	Colfob
Petercam Bonds Eur Short Term 1 Year	EUR	1,31	2,01	1,81	2,49	◆◆◆◆	Petercam S.A.
Parvest Short Term Euro Premium	EUR	-0,01	0,15	0,19	1,70	◆◆	BNP Paribas Investment Partners Lux
Parvest Enhanced Cash 6 Months	EUR	0,89	0,98	0,64	-	◆◆◆◆	BNP Paribas Investment Partners Lux
LM Euroland Money	EUR	1,10	0,98	1,53	2,09	◆◆◆◆	Legg Mason Managed Solutions SICAV (Lux)
Legg Mason Funds Money (Euro)	EUR	1,05	0,80	1,54	2,05	◆◆◆◆	Legg Mason Fds Investment Series (Jap)
KBC Spectrum Currencies	EUR	0,71	1,28	1,05	1,79	◆◆◆	KBC Asset Management N.V.
KBC Institutional Cash-Kappa	EUR	1,03	1,96	1,06	2,80	◆◆◆◆	KBC Asset Management S.A.
Generali IS Euro Liquidity C Inc	EUR	2,08	2,78	1,35	2,38	◆◆◆◆	Generali Investments Sicav (LUX)
DWS Instl Money Plus	EUR	0,29	0,70	0,65	1,70	◆◆◆	DWS Investment S.A.
DWS Flexizins Plus Fund	EUR	1,36	1,61	1,09	0,53	◆◆	DWS Investment GmbH
DWS Euro Reserve	EUR	1,21	1,48	0,90	1,22	◆◆◆	DWS Investment S.A.
Dexia Cash Strategy	EUR	0,87	1,02	0,76	1,76	◆◆◆	Dexia Asset Management
Delta Lloyd L Money Market Fund	EUR	1,22	1,72	1,30	2,34	◆◆◆◆	Delta Lloyd Asset Management N.V.
Carmignac Cash Plus	EUR	3,00	3,86	2,17	-	◆◆◆◆	Carmignac Gestion
		<b>Nombre de fonds classés</b>	<b>17</b>	<b>17</b>	<b>15</b>		

## 157. Obligations d'Etat Dollar

Appellation du fonds	Devise	Performances				Etoiles	Promoteur
		Depuis 01.01	1 an	3 ans	5 ans		
Thames River Global Bond USD	USD	-3,74	8,69	4,55	8,06	◆◆	Thames River Capital LLP
Pictet-USD Government Bonds	USD	5,92	19,95	9,94	7,21	◆◆◆	Pictet Funds (Europe) S.A.
Parvest Bond USD	USD	4,27	18,94	9,24	7,28	◆◆◆	BNP Paribas Investment Partners Lux
LO Funds - Government Bond USD	USD	5,18	19,78	9,26	6,31	◆◆◆	Lombard Odier Funds (Europe) SA
LM WA US Short-Term Government Fund	USD	3,28	15,06	5,96	4,32	◆◆	Legg Mason Global Funds Plc (Dublin)
Lloyds TSB US Bond Fd	USD	4,67	18,72	9,76	7,15	◆◆◆	Lloyds TSB Bank Intl Private Bank
KBC Renta Dollarenta	USD	5,23	19,67	9,75	6,80	◆◆◆	KBC Asset Management S.A.
Goldman Sachs US Mtg Bckd Ptf	USD	6,21	18,71	10,11	7,52	◆◆◆◆	Goldman Sachs Asset Mngmt Intl
Generali IS US Bond	EUR	5,43	18,32	10,13	8,53	◆◆◆◆	Generali Investments Sicav (LUX)
Franklin U.S. Government	USD	4,80	17,53	9,37	7,13	◆◆◆◆	Franklin Templeton Investment Funds
Dexia USD Government	USD	5,12	19,23	9,66	7,73	◆◆◆◆	Dexia Asset Management
BlackRock GIB US Government Mortgage Fd	USD	6,19	18,68	10,22	7,01	◆◆◆	BlackRock (Luxembourg) S.A.
		<b>Nombre de fonds classés</b>	<b>12</b>	<b>12</b>	<b>12</b>		

## 158. Obligations d'Etat Euro

Appellation du fonds	Devise	Performances				Etoiles	Promoteur
		Depuis 01.01	1 an	3 ans	5 ans		
Templeton Euro Government Bond	EUR	4,75	4,53	2,06	2,67	◆◆	Franklin Templeton Investment Funds
SsGA EMU Government Bond Index Fund I	EUR	6,01	6,16	3,42	4,71	◆◆◆◆	State Street Global Advisors France
Schroder ISF EURO Gov Bond	EUR	6,00	7,06	4,09	4,03	◆◆	Schroder Investment Management Lux S.A.
Robeco Euro Government Bonds	EUR	5,30	7,14	3,83	4,66	◆◆◆	Robeco Luxembourg S.A.
R Euro Sovereign	EUR	-0,82	-8,77	-4,36	0,50	◆	Rothschild & Cie Gestion
PS II EUR Government Bonds	EUR	6,67	7,47	3,68	4,74	◆◆◆	Pictet Funds (Europe) S.A.
Pioneer SICAV - Euro Bond	EUR	6,47	6,61	4,42	5,17	◆◆◆◆	Pioneer Asset Management S.A.
Petercam L BdsGov Sustain	EUR	5,76	7,90	6,54	-	◆◆◆◆◆	Petercam S.A.
Pioneer Bonds Eur	EUR	6,51	3,23	2,11	4,24	◆◆◆	Petercam S.A.
Parvest Bond Euro Premium	EUR	4,00	4,27	2,16	1,08	◆◆	BNP Paribas Investment Partners Lux
Parvest Bond Euro Government	EUR	6,24	4,61	2,56	4,32	◆◆	BNP Paribas Investment Partners Lux
Lloyds TSB Euro Bond	EUR	5,50	5,52	3,85	4,36	◆◆◆	Lloyds TSB Bank Intl Private Bank
KBC Obli Euro	EUR	3,34	7,34	5,21	5,64	◆◆◆◆	KBC Asset Management N.V.
JPM EU Government Bond	EUR	6,68	6,96	4,06	-	◆◆◆◆	JPMorgan Asset Mgmt (Europe) S.a.r.l.
ING (L) Renta Fund Belgian Govt Eur	EUR	11,01	12,80	5,44	5,59	◆◆◆◆	ING Investment Management Luxembourg
ING (B) Collect Pf Beta	EUR	6,21	4,02	2,27	3,81	◆◆◆	ING Investment Management Belgium
Generali IS Euro Bonds 5/7Y	EUR	8,49	8,17	4,75	-	◆◆◆	Generali Investments Sicav (LUX)
Generali IS Euro Bds	EUR	8,48	8,16	4,74	5,47	◆◆◆	Generali Investments Sicav (LUX)
Generali Belgium Fcp Euro Bonds	EUR	1,72	-1,30	0,64	2,33	◆◆	Generali Fund Management S.A.
Eod Corporate Clients	EUR	1,84	2,70	0,60	2,69	◆◆	KBC Asset Management N.V.
DWS Invest Sovereigns Plus	EUR	4,60	5,71	3,19	4,70	◆◆◆	DWS Investment S.A.
DWS Invest Euro-Gov Bonds	EUR	8,51	7,58	3,31	4,37	◆◆◆	DWS Investment S.A.
Dexia Bonds Sustainable Euro Gov	EUR	4,97	6,80	3,17	3,87	◆◆◆	Dexia Asset Management
Dexia Bonds Euro Government Plus	EUR	5,04	4,37	2,60	3,76	◆◆◆	Dexia Asset Management
Dexia Bonds Euro Government	EUR	5,69	5,45	2,38	3,91	◆◆◆	Dexia Asset Management
Dexia Allocation Belgian Bonds	EUR	10,88	12,60	5,24	5,73	◆◆◆◆	Dexia Asset Management
Delta Lloyd L Bond Euro	EUR	7,12	9,25	5,37	5,62	◆◆◆◆	Delta Lloyd Asset Management N.V.
Delta Lloyd Instl Variable Trm	EUR	6,92	9,12	5,48	5,76	◆◆◆◆◆	Delta Lloyd Asset Management N.V.
Degroof Bonds EUR Selection	EUR	7,97	6,90	3,96	4,97	◆◆◆	Bank Degroof S.A.
Degroof Bonds EMU Quants	EUR	7,14	5,80	3,11	4,81	◆◆◆	Bank Degroof S.A.
BNY Mellon Euro Govt Bond Idx Tr	EUR	5,78	5,99	2,63	3,65	◆◆	BNY Mellon Asset Management Ltd.
BNPP B Control Bond Euro Government	EUR	3,01	2,79	0,90	-	◆◆	BNP Paribas Investment Partners Belgium
BNP Paribas B Instl II EMU Gov Bds Pass	EUR	6,14	6,52	3,64	-	◆◆◆	BNP Paribas Investment Partners Belgium
Argenta Fonds d'Etat	EUR	7,56	8,44	3,36	3,95	◆◆	Argenta Spaarbank N.V.
Amonis Government Bonds Euro	EUR	5,89	6,17	3,80	5,03	◆◆◆◆	Amonis
Allianz Capital Security	EUR	7,25	7,90	3,66	4,70	◆◆◆	Allianz Belgium
SsGA Italy Index Equity Fund	EUR	3,26	2,68	-7,93	-13,96	◆◆	State Street Global Advisors France
Schroder ISF Italian Eq	EUR	10,96	6,12	-4,10	-13,47	◆◆◆	Schroder Investment Management Lux S.A.
Oyster Italian Value	EUR	3,80	-4,25	-6,25	-17,64	◆◆	Oyster Asset Management S.A.
Oyster Italian Opportunities	EUR	7,30	-0,72	-6,10	-14,91	◆◆	Oyster Asset Management S.A.
AXA WF Frm Italy	EUR	17,51	11,72	-0,53	-9,91	◆◆◆◆◆	AXA Investment Managers Paris S.A.
		<b>Nombre de fonds classés</b>	<b>5</b>	<b>5</b>	<b>5</b>		

## 159. Obligations d'Etat Euro - Short

Appellation du fonds	Devise	Performances				Etoiles	Promoteur
		Depuis 01.01	1 an	3 ans	5 ans		
KBC Renta Short EUR	EUR	1,78	2,88	1,40	3,05	◆◆◆	KBC Asset Management S.A.
Generali IS Euro Bonds 1/3Y	EUR	5,12	5,33	2,82	-	◆◆◆◆	Generali Investments Sicav (LUX)
Aviva Investors Short Term Europe Bd	EUR	1,76	2,02	0,85	2,02	◆◆	Aviva Investors Luxembourg SA
		<b>Nombre de fonds classés</b>	<b>3</b>	<b>3</b>	<b>2</b>		

## 160. Obligations d'Etat Livre Sterling

Appellation du fonds	Devise	Performances				Etoiles	Promoteur
		Depuis 01.01	1 an	3 ans	5 ans		
Threadneedle Sterling Bond Fd	GBP	8,46	23,94	10,99	3,90	◆◆	Threadneedle Investment Services Ltd.
Lloyds TSB Sterling Bond	GBP	8,20	24,64	11,15	4,06	◆◆◆	Lloyds TSB Bank Intl Private Bank
		<b>Nombre de fonds classés</b>	<b>2</b>	<b>2</b>	<b>2</b>		

## 161. Obligations en Yen

Appellation du fonds	Devise	Performances				Etoiles	Promoteur
		Depuis 01.01	1 an	3 ans	5 ans		
Parvest Bond JPY	JPY	2,09	13,26	12,53	11,60	◆◆◆	BNP Paribas Investment Partners Lux
KBC Renta Yenrenta	JPY	1,84	19,26	13,93	12,49	◆◆◆◆	KBC Asset Management S.A.
		<b>Nombre de fonds classés</b>	<b>2</b>	<b>2</b>	<b>2</b>		

## 162. Obligations à Ct Euro

Appellation du fonds	Devise	Performances				Etoiles	Promoteur
		Depuis 01.01	1 an	3 ans	5 ans		
Uni-Global Minimum Variance Japan	JPY	3,95	13,95	7,24	2,67	◆◆◆◆◆	Unigestion
UBAM IFDC Japan Equity	JPY	1,20	8,74	1,06	-7,12	◆◆	Union Bancaire Privée (Luxembourg) S.A.
Threadneedle Japan	GBP	2,62	8,67	2,11	-6,38	◆◆	Threadneedle Investment Services Ltd.
SsGA Japan Index Equity Fund	JPY	2,49	7,29	1,89	-5,49	◆◆◆◆	State Street Global Advisors France
Schroder ISF Japanese Opportunities	JPY	5,90	11,42	5,65	-3,70	◆◆◆◆	Schroder Investment Management Lux S.A.
Schroder ISF Japanese Eq Alpha	JPY	-4,24	1,16	5,07	-4,60	◆◆◆◆	Schroder Investment Management Lux S.A.
Schroder ISF Japanese Eq	JPY	5,76	12,00	6,36	-3,67	◆◆◆◆	Schroder Investment Management Lux S.A.
Principal Japanese Eq Fd	USD	2,00	7,44	4,19	-7,56	◆◆◆	Principal Global Investors (Ireland) Ltd
PineBridge Japan New Horizon Equity	USD	2,85	6,99	1,22	-10,58	◆◆	PineBridge Investments Ireland Ltd
Pictet-japanese Equity Sel	JPY	5,79	9,85	4,10	-6,62	◆◆◆	Pictet Funds (Europe) S.A.
Pictet-japanese Equity Opportunities	JPY	6,05	11,07	6,30	-2,94	◆◆◆◆	Pictet Funds (Europe) S.A.
Pictet-Japan Index	JPY	2,78	7,71	2,10	-5,28	◆◆◆◆	Pictet Funds (Europe) S.A.
Petercam L Equities Japan	EUR	2,59	9,07	2,35	-7,37	◆◆	Petercam S.A.
Parworld Track Japan	EUR	1,98	6,43	0,87	-	◆◆	BNP Paribas Investment Partners Lux
Parvest Equity Japan	JPY	-0,73	1,29	0,28	-8,53	◆◆	BNP Paribas Investment Partners Lux
LO Funds - Alpha Japan	JPY	1,90	7,98	3,34	-	◆◆◆	Lombard Odier Funds (Europe) SA
KBC Index Fd Japan	JPY	1,92	6,53	1,32	-5,54	◆◆◆◆	KBC Asset Management N.V.
KBC Eq Fd Japan	JPY	-0,79	3,79	-0,32	-8,20	◆◆◆	KBC Asset Management N.V.
JPM JF Japan Equity	USD	6,72	10,78	3,05	-7,91	◆◆	JPMorgan Asset Mgmt (Europe) S.a.r.l.
JPM Japan Strategic Value	EUR	2,52	7,65	3,77	-	◆◆◆	JPMorgan Asset Mgmt (Europe) S.a.r.l.
JPM Japan Select Eq Fd	JPY	1,42	8,18	0,46	-6,41	◆◆◆	JPMorgan Asset Mgmt (Europe) S.a.r.l.
JPM Japan Dynamic Fund	JPY	1,77	3,15	4,23	-8,63	◆◆◆	JPMorgan Asset Mgmt (Europe) S.a.r.l.
JPM Japan Behavioural Finance Equity	EUR	2,91	6,81	4,55	-6,52	◆◆◆	JPMorgan Asset Mgmt (Europe) S.a.r.l.
JPM Japan 50 Eq (JPY)	JPY	-0,67	6,54	1,54	-4,10	◆◆◆◆	JPMorgan Asset Mgmt (Europe) S.a.r.l.
JB EF Japan Stock Fund	JPY	2,24	8,44	4,88	-2,43	◆◆◆◆	Swiss & Global Asset Management AG
Invesco Japanese Eq Advantage	JPY	7,96	16,62	8,60	2,52	◆◆◆◆◆	Invesco Global Asset Management Limited
ING (L) Invest Japan	JPY	5,07	9,97	3,36	-7,33	◆◆◆	ING Investment Management Luxembourg
HSBC GIF Japanese Equity	JPY	1,31	5,74	1,35	-8,50	◆◆◆	HSBC Investment Funds (Luxembourg) S.A.
Henderson Hrz Japanese Eq	USD	2,66	8,96	3,03	-3,42	◆◆◆◆	Henderson Management S.A.
Goldman Sachs Japan Portfolio	JPY	5,71	7,97	2,39	-4,42	◆◆◆	Goldman Sachs Asset Mngmt Intl
Goldman Sachs Jap CORE Flex Port	JPY	-2,92	2,84	2,02	-7,35	◆◆	Goldman Sachs Asset Mngmt Intl

GAM Star Japan Equity	EUR	1,16	5,04	-2,83	-8,27	◆◆	GAM Fund Management Limited
Franklin Templeton Japan Fd	JPY	4,70	7,70	3,48	-10,10	◆◆◆	Franklin Templeton Investment Funds
Fidelity Active Strategy Japan	JPY	5,36	10,94	2,58	-2,61	◆◆◆◆	Fidelity (FIL Luxembourg) S.A.
FF - Japan Advantage	JPY	5,60	11,86	6,24	4,03	◆◆◆◆◆	Fidelity (FIL Luxembourg) S.A.
FF - Japan	JPY	3,85	8,91	0,94	-7,42	◆◆◆	Fidelity (FIL Luxembourg) S.A.



## INDEX ALPHABÉTIQUE DES FONDS

Nom du fonds	Tableau	Nom du fonds	Tableau	Nom du fonds	Tableau	Nom du fonds	Tableau
AA MMF FoM Asia Pacific Equities	11	Amundi Funds Equity Brazil	16	AXA Rosenberg Pac Ex-Jap Sm Cp Alp	9	BlackRock Glb European Fund	36
AA MMF FoM North American Equities	25	Amundi Funds Equity Em Internal Demand	55	AXA Rosenberg Pan-Eurp Eq Alp	37	BlackRock Glb European Growth Fund	35
AA MMF FoM North American Equities	25	Amundi Funds Equity Emerging Europe	32	AXA Rosenberg Pan-Eurp Sm Cp Alpha	39	BlackRock Glb European Value Fund	37
AA MMF Profile 2 A	97	Amundi Funds Equity Emerging World	55	AXA Rosenberg UK Equity Alpha	61	BlackRock Glb Fixed Income Glb Opp Fd	129
AA MMF Profile 4 A	96	Amundi Funds Equity Euro Select	29	AXA Rosenberg US Equity Alpha	26	BlackRock Glb Flexible Multi-Asset Fd	96
AA MMF Profile 6 A	94	Amundi Funds Equity Euroland Small Cap	30	AXA WF Euro 10+LT	122	BlackRock Glb Global Dynamic Equity Fund	49
AA MMF World Equities	49	Amundi Funds Equity Euroland Value	29	AXA WF Euro 3-5	123	BlackRock Glb Global Enhanced Eq Yld Fd	50
AA MMF Euro Bonds	123	Amundi Funds Equity Europe Restructuring	36	AXA WF Euro 5-7	123	BlackRock Glb Global Equity Fund	49
AB Global Bond Portfolio	137	Amundi Funds Equity Europe Select	36	AXA WF Euro 7-10	123	BlackRock Glb Global High Yield Bond	140
Aberdeen European Equity	41	Amundi Funds Equity Glb Luxury & Lifestyle	66	AXA WF Euro Bonds	152	BlackRock Glb Global Opportunities Fund	49
Aberdeen Gbl Asian Lcl Ccy Shrt Dur Bd	108	Amundi Funds Equity Global Agriculture	1	AXA WF Euro Credit Investment Grade	123	BlackRock Glb Global SmallCap Fund	51
Aberdeen Global American Equity Fund	24	Amundi Funds Equity Global Alpha	49	AXA WF Euro Credit Plus	152	BlackRock Glb India Fund	125
Aberdeen Global Asia Pacific Equity Fund	9	Amundi Funds Equity Global Aqua	2	AXA WF Euro Credit Short Duration	153	BlackRock Glb Japan Fund	162
Aberdeen Global Asian Smaller Cos Fd	9	Amundi Funds Equity Global Gold Mines	56	AXA WF Euro Inflation Bonds	126	BlackRock Glb Japan Value Fund	162
Aberdeen Global Australasian Equity Fund	12	Amundi Funds Equity Global Resources	79	AXA WF Force 3 EUR	97	BlackRock Glb Latin American Fund	8
Aberdeen Global Chinese Equity Fund	53	Amundi Funds Equity Global Select	49	AXA WF Force 5 EUR	96	BlackRock Glb Local EM Short Duration Bd	148
Aberdeen Global Emerging Markets Equity	55	Amundi Funds Equity Greater China	52	AXA WF Force 8 EUR	94	BlackRock Glb Pacific Equity Fund	11
Aberdeen Global Emerging Markets Sm Cos	55	Amundi Funds Equity India	125	AXA WF Frm Emerging Markets	55	BlackRock Glb United Kingdom Fund	60
Aberdeen Global European Equity (Ex UK)	41	Amundi Funds Equity India Infrastructure	78	AXA WF Frm Emerging Mkts Talents	55	BlackRock Glb US Basic Value Fund	26
Aberdeen Global European Equity Fund	36	Amundi Funds Equity Japan Target	162	AXA WF Frm Euro Relative Value	29	BlackRock Glb US Dollar Core Bond Fund	116
Aberdeen Global II AP Mit Asst	89	Amundi Funds Equity Japan Value	162	AXA WF Frm Europe	36	BlackRock Glb US Flexible Equity Fund	23
Aberdeen Global II Asian Bd	108	Amundi Funds Equity Korea	19	AXA WF Frm Europe Emerging	32	BlackRock Glb US Government Mortgage Fd	157
Aberdeen Global Indian Equity Fund	125	Amundi Funds Equity Latin America	8	AXA WF Frm Europe Microcap	39	BlackRock Glb US Growth Fund	24
Aberdeen Global Japanese Equity Fund	162	Amundi Funds Equity MENA	6	AXA WF Frm Europe Opportunities	36	BlackRock Glb USD Short Duration Bd Fd	117
Aberdeen Global Japanese Smaller Cos	146	Amundi Funds Equity Thailand	46	AXA WF Frm Europe Real Estate	75	BlackRock Glb World Financials Fund	73
Aberdeen Global Responsible World Equity	49	Amundi Funds Equity US Concentrated Core	24	AXA WF Frm Europe Small Cap	38	BlackRock Glb World Gold Fund	56
Aberdeen Global Sel Emerg Mkt Bd	146	Amundi Funds Equity US Growth	27	AXA WF Frm Eurozone	29	BlackRock Glb World Healthcare Fund	80
Aberdeen Global Sel Euro HY Bd	134	Amundi Funds Equity US Relative Value	26	AXA WF Frm Global Environment	70	BlackRock Glb World Mining Fund	79
Aberdeen Global Sel Gbl Crdt Bd	162	Amundi Funds Index Equity Euro	29	AXA WF Frm Global Real Estate Secs	76	BlackRock Gbl World Technology Fund	81
Aberdeen Global Sel High Yield Bd	164	Amundi Funds Index Equity Europe	36	AXA WF Frm Health	80	BlackRock Gbl World - China Fund	18
Aberdeen Global Sel Sterling Fin Bd	154	Amundi Funds Index Equity North America	25	AXA WF Frm Human Capital	74	BlackRock Global Gbl Government Bond USD	137
Aberdeen Global Technology Eq	81	Amundi Funds Index Global Bond (EUR) Hdq	142	AXA WF Frm Hybrid Resources	39	BlackRock Global World Bond Fund	3
Aberdeen Global UK Equity Fund	60	Amundi Funds Money Market Euro	103	AXA WF Frm Italy	158	BlackRock New Energy Fund	37
Aberdeen Global World Equity	49	Amundi Funds Money Market USD	105	AXA WF Frm Junior Energy	71	BlackRock World Energy Fund	71
Aberdeen Investment American Equity	25	Amundi International SICAV	49	AXA WF Frm Switzerland	83	BlueBay Emerging Market Bond Fund	146
Aberdeen Investment Asia Pac Fd	9	Amundi Oblig Internationales	132	AXA WF Frm Talents	47	BlueBay Emerging Market Corp Bond	147
Aberdeen UK Equity	60	Aphillion Q2 Equities	47	AXA WF Global Aggregate Bds	132	BlueBay Emerging Market Select Bond	146
Accent Fund Bonds	123	Aqua-Rend Monetary EUR	103	AXA WF Global High Yield Bonds	141	BlueBay Gbl Convert Bd Fd	111
Accent Fund Equity World	49	Argenta Actions Belges	15	AXA WF Global High Yield Bonds	141	BlueBay High Yield Bd Fd	165
Accent Fund Euro Cash	103	Argenta Actions Europe	36	AXA WF Global Inflation Bonds	126	BlueBay Investment Grade Bond	152
Accent Fund Global	95	Argenta Actions Europeennes High Value	36	AXA WF II Cornt Europ Opps Eqs	41	BlueBay Investment Grade Libor Fund	123
Accent Fund SG Private PTF Bd	123	Argenta Actions la Flandre	15	AXA WF II Far East Eqs	11	BNP B Fd I Eq Europe	36
Accent Fund SG Private PTF Eq	49	Argenta Actions Monde	49	AXA WF II Global Masters Equities	49	BNP Paribas B Attervision Balance Europe	96
Accent Fund Yield Opportunities	164	Argenta Actions Technologie	81	AXA WF II North American Equities	25	BNP Paribas B Fd I Eq Asia ex-Japan	10
Ag Life Balanced	96	Argenta Fd Actions Bancaires	73	AXA WF Optimal Income	95	BNP Paribas B Fd I Eq Belgium	15
Ag Life Bonds Euro	123	Argenta Fd Actions Distribution	66	AZ Fd1 Em Mkt Latin Amer - Az fund	8	BNP Paribas B Fd I Eq Europe Emerg	32
Ag Life Bonds Indexed	123	Argenta Fd Actions Industrie de Base	79	AZ Fd1 Emerg Mkt Europe - Az fund	32	BNP Paribas B Fd I Eq USA	25
Ag Life Cash Euro	103	Argenta Fonds d'Etat	158	Barclays Investment Legends Fund	92	BNP Paribas B Fd I Japan	162
Ag Life Equities Euro	29	Argenta Pensionspaarfonds	95	Baring Eastern Europe	52	BNP Paribas B Fd II Quam Bonds	142
Ag Life Equities Indexed	29	Asia Pacific	11	Baring Gbl Emer Markets	35	BNP Paribas B Fd II Sectrstrat Europe	36
Ag Life Growth	94	Asia Pacific Perf Asia Pacific	10	Baring Global Select Fund	48	BNP Paribas B Gbl Balanced	96
Ag Life Stability	97	Athena Euro Bonds	118	Baring Russia Fund	65	BNP Paribas B Global Conservative	97
Ag Life Stability	97	Athena European Equity	37	Bedlam Europe	41	BNP Paribas B Global Growth	49
Ag Life Stability	97	Athena Global Opportunities	95	Belfius Pension High Equities	95	BNP Paribas B Global Stability	97
Ag Life Stability	97	Athena Vega Equity	34	Belfius Pension Low Equities	97	BNP Paribas B Instl I Bond Belgium	123
Ag Life Stability	97	Atlas Real Estate Emu	77	Best Of Bonds	124	BNP Paribas B Instl I Bond Euro	123
Ag Life Stability	97	Aviva European Real Estate Sec Fund	75	Best Of Emerging Markets	55	BNP Paribas B Instl I Eq EMY	29
Ag Life Stability	97	Aviva Global Real Estate Securities Fund	75	Best Of Equities	49	BNP Paribas B Instl II EMU Gv Bds Pass	158
Ag Life Stability	97	Aviva Inv Sustainable Ftr Pan-Eurp Eq	35	Best Of Market Opportunities	95	BNP Paribas B Pension Growth	94
Ag Life Stability	97	Aviva Investors American Equity Fund	25	Best Of Real Estate	77	BNP Paribas B Pension Stability	97
Ag Life Stability	97	Aviva Investors Asian Equity Income	102	Best Of Real Estate	77	BNP Paribas B Comfort Bond	135
Ag Life Stability	97	Aviva Investors Distribution	102	Best Of Real Estate	77	BNP Paribas B Comfort Eq Hi Div Europe	37
Ag Life Stability	97	Aviva Investors Em Mkts Eq Sm Cp Fund	55	Best Of Real Estate	77	BNP Paribas B Money Prime Euro SRI	103
Ag Life Stability	97	Aviva Investors Em Mkts Equity Fund	55	Best Of Real Estate	77	BNP Paribas B Portfolio Fof Balanced	96
Ag Life Stability	97	Aviva Investors Em Mkts Local CCRY Bd Fd	148	Best Of Real Estate	77	BNP Paribas B Portfolio Fof Conservative	124
Ag Life Stability	97	Aviva Investors Emerging Mkts Bond	146	Best Of Real Estate	77	BNP Paribas B Portfolio Fof Growth	94
Ag Life Stability	97	Aviva Investors EUR Reserve Fund	103	Best Of Real Estate	77	BNP Paribas B Portfolio Fof High Growth	49
Ag Life Stability	97	Aviva Investors European Aggregate Bond	123	Best Of Real Estate	77	BNP Paribas B Portfolio Fof Stability	97
Ag Life Stability	97	Aviva Investors European Convergence Eq	33	Best Of Real Estate	77	BNP Paribas B Portfolio Fund Balanced	96
Ag Life Stability	97	Aviva Investors European Corp Bond Fund	152	Best Of Real Estate	77	BNP Paribas B Portfolio Fund Conservative	124
Ag Life Stability	97	Aviva Investors European Equity	41	Best Of Real Estate	77	BNP Paribas B Portfolio Fund Growth	94
Ag Life Stability	97	Aviva Investors European Equity Fund	41	Best Of Real Estate	77	BNP Paribas B Portfolio Fund High Growth	49
Ag Life Stability	97	Aviva Investors European Value Eq Fund	41	Best Of Real Estate	77	BNP Paribas B Portfolio Fund Stability	97
Ag Life Stability	97	Aviva Investors French Equity Fund	43	Best Of Real Estate	77	BNP Paribas B Quam 10/25	97
Ag Life Stability	97	Aviva Investors GBP Reserve Fund	104	Best Of Real Estate	77	BNP Paribas B Quam 15/40	97
Ag Life Stability	97	Aviva Investors Global Convertibles	111	Best Of Real Estate	77	BNP Paribas B Quam 25/60	97
Ag Life Stability	97	Aviva Investors Global Equity Income	50	Best Of Real Estate	77	BNP B Control Bond Euro Government	158
Ag Life Stability	97	Aviva Investors Global High Yield Bond	141	Best Of Real Estate	77	BNPP Flexi I Tactical Strat Conservative	95
Ag Life Stability	97	Aviva Investors Global Property	76	Best Of Real Estate	77	BNPP Flexi II Tactical Strat Growth	95
Ag Life Stability	97	Aviva Investors Long Term European Bd Fd	122	Best Of Real Estate	77	BNPP L1 Bond Asia ex-Japan	108
Ag Life Stability	97	Aviva Investors Managed High Income	130	Best Of Real Estate	77	BNPP L1 Bond Best Sel World Emerging	146
Ag Life Stability	97	Aviva Investors Short Term Europe Bd	159	Best Of Real Estate	77	BNPP L1 Bond Currencies World	132
Ag Life Stability	97	Aviva Investors UK Equity Focus	60	Best Of Real Estate	77	BNPP L1 Bond Euro High Yield	164
Ag Life Stability	97	Aviva Investors Japanese Equity	162	Best Of Real Estate	77	BNPP L1 Bond Euro Long Term	122
Ag Life Stability	97	AXA B Fund Bonds Eurozone	123	Best Of Real Estate	77	BNPP L1 Bond Euro Premium	123
Ag Life Stability	97	AXA B Fund Equity Belgium	15	Best Of Real Estate	77	BNPP L1 Bond Europe Emerging	128
Ag Life Stability	97	AXA B Fund Equity Eurozone	29	Best Of Real Estate	77	BNPP L1 Bond Europe Plus	127
Ag Life Stability	97	AXA B Fund Equity World Talents	47	Best Of Real Estate	77	BNPP L1 Bond USD	116
Ag Life Stability	97	AXA B Fund Fof Balanced	95	Best Of Real Estate	77	BNPP L1 Bond World	132
Ag Life Stability	97	AXA B Fund Fof Optimal Allocation	49	Best Of Real Estate	77	BNPP L1 Bond World Emerging	146
Ag Life Stability	97	AXA B Pension Fund Balanced	96	Best Of Real Estate	77	BNPP L1 Bond World High Yield	148
Ag Life Stability	97	AXA B Pension Fund Growth	94	Best Of Real Estate	77	BNPP L1 Bond World Emerging Local	141
Ag Life Stability	97	AXA B Pension Fund Stability	97	Best Of Real Estate	77	BNPP L1 Bond World High Yield	148
Ag Life Stability	97	AXA B Quality Bonds Opportunity	123	Best Of Real Estate	77	BNPP L1 Convertible Bond Best Sel Europe	110
Ag Life Stability	97	AXA Euro Obligations	123	Best Of Real Estate	77	BNPP L1 Convertible Bond Eurozone	110
Ag Life Stability	97	AXA Framlington Health	80	Best Of Real Estate	77	BNPP L1 Convertible Bond World	113
Ag Life Stability	97	AXA Investplus Money	103	Best Of Real Estate	77	BNPP L1 Diversified World Balanced	96
Ag Life Stability	97	AXA L Fund Bonds Europe	127	Best Of Real Estate	77	BNPP L1 Diversified World Conservative	124
Ag Life Stability	97	AXA L Fund Equity Europe	37	Best Of Real Estate	77	BNPP L1 Diversified World Growth	94
Ag Life Stability	97	AXA L Fund Equity Immo Europe	75	Best Of Real Estate	77	BNPP L1 Diversified World High Growth	97
Ag Life Stability	97	AXA L Fund Global Assets Neutral	96	Best Of Real Estate	77	BNPP L1 Equity Asia Emerging	10
Ag Life Stability	97	AXA Rosenberg AC AsPac ex Jap	9	Best Of Real Estate	77	BNPP L1 Equity Best Sel Asia ex-Japan	10
Ag Life Stability	97	AXA Rosenberg Eurobloc Eq Alpha	29	Best Of Real Estate	77	BNPP L1 Equity Best Sel Euro	29
Ag Life Stability	97	AXA Rosenberg Europe Ex-UK Eq Alpha	41	Best Of Real Estate	77	BNPP L1 Equity Best Sel Europe	35
Ag Life Stability	97	AXA Rosenberg Gbl Em Mkt Eq Alp	55	Best Of Real Estate	77	BNPP L1 Equity Best Sel Europe ex-UK	41
Ag Life Stability	97	AXA Rosenberg Gbl Sm Cp Alpha	51	Best Of Real Estate	77	BNPP L1 Equity Best Sel USA	25
Ag Life Stability	97	AXA Rosenberg Global Eq Alpha	50	Best Of Real Estate	77	BNPP L1 Equity China	52
Ag Life Stability	97	AXA Rosenberg Japan Equity Alp	162	Best Of Real Estate	77	BNPP L1 Equity Eur Consumer Durable	66
Ag Life Stability	97	AXA Rosenberg Japan Sm Cp Alpha	146	Best Of Real Estate	77	BNPP L1 Equity Eur Consumer Goods	66
Ag Life Stability	97	AXA Rosenberg Pac Ex-Jap Eq Alpha	9	Best Of Real Estate	77	BNPP L1 Equity Euro	29
Ag Life Stability	97	BlackRock Gbl European Fund	36	Best Of Real Estate	77	BNPP L1 Equity Europe	36
Ag Life Stability	97	BlackRock Gbl European Growth Fund	35	Best Of Real Estate	77	CapitalAtWork Inflation at Work	126
Ag Life Stability	97	BlackRock Gbl European Value Fund	37	Best Of Real Estate	77	Carmignac Cash Plus	156
Ag Life Stability	97	BlackRock Gbl Fixed Income Glb Opp Fd	129	Best Of Real Estate	77	Carmignac Commodities	79
Ag Life Stability	97	BlackRock Gbl Flexible Multi-Asset Fd	96	Best Of Real Estate	77	Carmignac Emergents	55
Ag Life Stability	97	BlackRock Gbl Global Dynamic Equity Fund	49	Best Of Real Estate	77	Carmignac Emerging Discovery	55
Ag Life Stability	97	BlackRock Gbl Global Enhanced Eq Yld Fd	50	Best Of Real Estate	77	Carmignac Euro-Entrepreneurs	38
Ag Life Stability	97	BlackRock Gbl Global Equity Fund	49	Best Of Real Estate	77	Carmignac Euro-Patrimoine	96
Ag Life Stability	97	BlackRock Gbl Global High Yield Bond	140	Best Of Real Estate	77	Carmignac Global Bond	132
Ag Life Stability	97	BlackRock Gbl Global Opportunities Fund	49	Best Of Real Estate	77	Carmignac Grande Europe	35
Ag Life Stability	97	BlackRock Gbl Global SmallCap Fund	51	Best Of Real Estate	77	Carmignac Investissement	48
Ag Life Stability	97	BlackRock Gbl India Fund	125	Best Of Real Estate	77	Carmignac Investissement Latitude	95
Ag Life Stability	97	BlackRock Gbl Japan Fund	162	Best Of Real Estate	77	Carmignac Patrimoine	96
Ag Life Stability	97	BlackRock Gbl Japan Value Fund	162	Best Of Real Estate	77	Carmignac Profil Réactif 100	95
Ag Life Stability	97	BlackRock Gbl Latin American Fund	8	Best Of Real Estate	77	Carmignac Profil Réactif 50	96
Ag Life Stability	97	BlackRock Gbl Local EM Short Duration Bd	148	Best Of Real Estate	77	Carmignac Profil Réactif 75	94
Ag Life Stability	97	BlackRock Gbl Pacific Equity Fund	11	Best Of Real Estate	77	Carmignac Sécurité	123
Ag Life Stability	97	BlackRock Gbl United Kingdom Fund	60	Best Of Real Estate	77	Cazenove European Eq (ex UK)	41
Ag Life Stability	97	BlackRock Gbl US Basic Value Fund	26	Best Of Real Estate	77	Cazenove Pan-Europe Fd	36
Ag Life Stability	97	BlackRock Gbl US Dollar Core Bond Fund	116	Best Of Real Estate	77	Cazenove UK Equity Fd	59
Ag Life Stability	97	BlackRock Gbl US Flexible Equity Fund	23	Best Of Real Estate	77	CBC Fonds Profil Défensif	97
Ag Life Stability	97	BlackRock Gbl US Government Mortgage Fd	157	Best Of Real Estate	77	CBC Fonds Profil Dynamique	96
Ag Life Stability	97	BlackRock Gbl US Growth Fund	24	Best Of Real Estate	77	CBC Fonds Profil Trs Densif	123
Ag Life Stability	97	BlackRock Gbl USD Short Duration Bd Fd	117	Best Of Real Estate	77	CBC Fonds Profil Trs Dynamique	94
Ag Life Stability	97	BlackRock Gbl World Financials Fund	73	Best Of Real Estate	77	Centea Fund Defensive	97
Ag Life Stability	97	BlackRock Gbl World Gold Fund	56	Best Of Real Estate	77	Centea Fund Dynamic	96
Ag Life Stability	97	BlackRock Gbl World Healthcare Fund	80	Best Of Real Estate	77	Centea Fund Mix	94
Ag Life Stability	97	BlackRock Gbl World Mining Fund	79	Best Of Real Estate	77	Centea Fund Mix Europe</	



Delta Lloyd L Health Development Fund	80	Dexia Eqs L Europe	36	Digital Stars Europe Ex-UK	42	DWS Top Dividende	50	Federated Sht-Trm US Govt Secs	105	FF - MoneyBuilder European Bond A Euro	127
Delta Lloyd L Money Market Fund	156	Dexia Eqs L Europe High Dividend	36	DMM European Eqs	36	DWS Top Europe	36	Federated Strategic Value Equity	26	FF - Multi Asset Navigator	92
Delta Lloyd L New Energy Fund	3	Dexia Eqs L Europe Innovation	35	DNCA Evolutif	95	DWS US Equities Typ O	23	FF - America	25	FF - Nordic	40
Delta Lloyd L Technology Trends	81	Dexia Eqs L Eurp Finance Sect	73	DNCA Evolutif PEA	95	DWS US Growth	24	FF - American Diversified	25	FF - Pacific	11
Delta Lloyd L Water & Climate	70	Dexia Eqs L France	43	DNCA Invest Convertibles	110			FF - American Growth	25	FF - Singapore	82
Delta Lloyd MultiFund Balanced	96	Dexia Eqs L Germany	7	DNCA Invest Eurose	97	<b>E</b>		FF - Asia Pacific Property	74	FF - South East Asia	10
Delta Lloyd MultiFund Conserv	97	Dexia Eqs L Japan	162	DNCA Invest Evolutif	95	East Capital LUX Eastern European Fund	32	FF - Asian Special Situations	10	FF - Sterling Bond	145
Delta Lloyd Multifund Full Eq	49	Dexia Eqs L Netherlands	58	DNCA Invest Infrastructures (LIFE)	78	East Capital LUX Russian	65	FF - Australia	12	FF - Switzerland	83
Delta Lloyd Multifund Growth	94	Dexia Eqs L Netherland Planet	70	DNCA Invest Value Europe	37	Echiquier Agenor	39	FF - China Focus	18	FF - Taiwan	45
Delta Lloyd Privilege Alfa Cycle	118	Dexia Eqs L Sust Green Planet	49	DNCA Value Europe	37	Echiquier Major	35	FF - Emerging Mkt Debt	146	FF - Thailand	46
Dexia Allocation Belgian Bonds	158	Dexia Eqs L Sustainable World	49	Dollar Obligatiedepot	116	Echiquier Patrimoine	97	FF - Euro Balanced	96	FF - US Dollar Bond	116
Dexia B Cash Euro Government	103	Dexia Eqs L Switzerland	83	DWS Akkumula	49	Echiquier Quatuor	44	FF - Euro Blue Chip	29	FF - US High Yield	163
Dexia Bds Euro	123	Dexia Eqs L United Kingdom	60	DWS Deutschland	7	EdR Asia	10	FF - Euro Bond	123	FF - USD Cash	105
Dexia Bds Euro Long Term	122	Dexia Equities B World Telecom	69	DWS Emerging Markets Typ O	55	EdR China	18	FF - Euro Cash	103	FF - World	49
Dexia Bonds Emerging Markets	146	Dexia Equities L Emerging Markets	55	DWS Euro Reserve	156	EdR Comosphere	79	FF - Euro Corp Bond	152	FF II - Australian Dollar Currency	106
Dexia Bonds Euro Convergence	128	Dexia Equities L Sustainable EMU	29	DWS Europe Convergence Bonds	128	EdR Croissance	94	FF - Euro High Yield	164	FF II - Euro Currency	103
Dexia Bonds Euro Government	158	Dexia Fullinvest High	94	DWS Eurorenta	127	EdR Ecosphere	70	FF - Euro STOXX 50™	29	FF II - Sterling Currency	104
Dexia Bonds Euro Government Plus	158	Dexia Fullinvest Medium	96	DWS Flexizins Plus Fund	156	EdR Euro Leaders	29	FF - European	36	FF II - US Dollar Currency	105
Dexia Bonds Euro High Yield	164	Dexia Money Market Euro	103	DWS Health Care Typ O	80	EdR Euro SRI	29	FF - European Aggressive	36	FFL Balanced	96
Dexia Bonds Euro Inflation Linked	126	Dexia Money Market USD	105	DWS High Income Bond Fund	164	EdR Europe Convertibles	110	FF - European Dynamic Growth	35	FFL Bonds World	135
Dexia Bonds Euro Short Term	118	Dexia Plan Bonds FOF	123	DWS Instl Money Plus	156	EdR Europe Flexible	95	FF - European Growth	36	FFL Dynamic	94
Dexia Bonds Euro Convertible	110	Dexia Plan Equities	36	DWS Inter Genuss Fund	152	EdR Europe Midcaps	38	FF - European Larger Cos	36	FFL Equities World	49
Dexia Bonds International	142	Dexia Plan High	94	DWS Inter Vario Rent	118	EdR Europe Synergy	36	FF - European Smaller Comp	39	FFL Equity Europe	29
Dexia Bonds Sustainable Euro Gov	158	Dexia Plan Low	97	DWS International Aktien Typ O	49	EdR Europe Value & Yield	37	FF - European Special Sits	36	FFL MM Flex Asset Alloc	95
Dexia Bonds Total Return	124	Dexia Plan Medium Fund of Funds	96	DWS Internationale Renten Typ O	132	EdR Global Convertibles	113	FF - FPS Global Growth	49	FFL Stable	97
Dexia Bonds Turkey	144	Dexia Portfolio Advanced High	94	DWS Intinvest	49	EdR Global Healthcare	80	FF - FPS Growth	49	Fidelity Active Strategy Europe	36
Dexia Bonds USD	116	Dexia Portfolio Advanced Low	97	DWS Inv Asian Small/Mid Cap	10	EdR Goldsphere	56	FF - FPS Moderate Growth	96	Fidelity Active Strategy Japan	162
Dexia Bonds USD Government	157	Dexia Portfolio Advanced Medium	96	DWS Invest BRIC Plus	14	EdR India	125	FF - France	43	Fidelity Fds- Fidelity Patrimoine	96
Dexia Bonds World Government Plus	132	Dexia Quant Equities EMU	29	DWS Invest Chinese Equities	18	EdR Infrasphere	78	FF - Glb Financial Services	73	Fidelity Fds- Germany	7
Dexia Business Equities Europe	36	Dexia Quant Equities Europe	36	DWS Invest Convertibles	113	EdR Monde Flexible	94	FF - Global Consumer Industries	66	Fidelity Funds - ASEAN	4
Dexia Cash Strategy	156	Dexia Quant Equities USA	25	DWS Invest Emerg Mkts Top Div +	55	EdR Patrimoine	96	FF - Global Focus	48	Fidelity Funds - Emerg Eurp MEA	21
Dexia Dynamix Global 93 Fund	95	Dexia Quant Equities World	49	DWS Invest Euro-Govt Bonds	158	EdR Premiumsphere	66	FF - Global Health Care	80	Fidelity Funds - Emerging Markets	55
Dexia Eqs B Belgium	15	Dexia Sel Port FoF Eurp Yld	97	DWS Invest Euro Bonds (Premium)	123	EdR US Opportunities	25	FF - Global Industrials	72	Fidelity Funds - Euro Short-Term Bond	118
Dexia Eqs B BRIC	14	Dexia Sel Port FoF Wld Bal 40	96	DWS Invest Euro Bonds (Short)	118	EdR Selective Europe	36	FF - Global Opportunities	48	Fidelity Funds Multi Asset Strategic	96
Dexia Eqs B Emerging Europe	32	Dexia Sel Port FoF Wld Bal 60	94	DWS Invest European Equities	36	EdR Selective World	50	FF - Global Property	76	Fidelity MoneyBuilder Global A Euro	49
Dexia Eqs B Euro Energy	71	Dexia Sel Port FoF Wld Bds	123	DWS Invest European Value	37	EdR Tricolore Rendement	43	FF - Global Technology Fund	81	Fidena Equity Fund	49
Dexia Eqs B Euro Prop Secs	75	Dexia Sel Port FoF Wld Growth	94	DWS Invest Global Agribusiness	1	EdR US Value & Yield	26	FF - GlobalTelecommunications	69	Fivest Euroland	96
Dexia Eqs B Europe	36	Dexia Sel Port FoF Wld Yld	97	DWS Invest Global Equities	49	EdR Corporate Clients	158	FF - Greater China	52	Fortis France Actions	43
Dexia Eqs B Europe Sm-Cps	39	Dexia Sust Europe	36	DWS Invest Global Infrastructure	78	ERGO Dynamic Future	36	FF - Growth & Income	92	Fortuna Select Fund Mixte	96
Dexia Eqs B European Finance	73	Dexia Sust North America	25	DWS Invest New Resources	70	ESC Invest	36	FF - Iberia	22	Franklin Asian Flex Cap Fund	10
Dexia Eqs B European Industrials	72	Dexia Sust Pacific	11	DWS Invest Sovereigns Plus	158	Ethna-AKTIV E	97	FF - India Focus	125	Franklin Biotechnology Discovery	67
Dexia Eqs B Leading Brands	66	Dexia Sustainable Euro Bonds	123	DWS Invest Top 50 Asia	11	Europees Obligatiedepot	123	FF - Indonesia	138	Franklin Euroland Core Fund	29
Dexia Eqs B Mediterranean	29	Dexia Sustainable Euro Corporate Bonds	152	DWS Invest Top Dividend	50	Eurose	97	FF - International	49	Franklin European Growth	34
Dexia Eqs B Nordic	40	Dexia Sustainable High	94	DWS Invest Top Euroland	29	Evangelion	97	FF - International Bond	132	Franklin European Sm-Md Cap Gr	39
Dexia Eqs B Pharma Plus	80	Dexia Sustainable Low	97	DWS Invest US Value Equities	25			FF - Japan	162	Franklin Floating Rate II	117
Dexia Eqs B RedChips	18	Dexia Sustainable Medium	96	DWS Investa	7	<b>F</b>		FF - Japan Advantage	162	Franklin Global Growth	48
Dexia Eqs B World Technology	81	Dexia Sustainable World Bonds	132	DWS Japan Opportunities Fund	162	Fed ShtTrm US Treas Secs	105	FF - Japan Smaller Comp	146	Franklin Global Real Estate Fd	76
Dexia Eqs L Asia Premier	10	Dexia Sustainable World Fund	49	DWS Plusinvest (Balance)	95	Federal Europe IR	37	FF - Korea	19	Franklin Global Sm Mid Cap Gr	51
Dexia Eqs L Australia	12	Dexia Total Return Bond	124	DWS Plusinvest (Einkommen)	97	Federated High Inc Adv	163	FF - Latin America	8	Franklin High Yield	163
Dexia Eqs L Biotechnology	67	Dexia Total Return II Bond	124	DWS Plusinvest (Wachstum)	94	Federated Sht-Trm Euro Fd	103	FF - Malaysia	54	Franklin Income	92
Dexia Eqs L Euro 50	29	Digital Stars Europe	34	DWS Top 50 Asien	11	Federated Sht-Trm U.S. Prime Fd	105	FF - MoneyBuilder Europe	36	Franklin India	125

**Toute la presse,  
à tout moment,  
n'importe où.**

**gopress**  
www.gopress.be

Recevez une publication au choix grâce au CODE PROMO "go12"



JPM Global Capital Preserv Fund (EUR)	97	KBC Index Fd Euroland Bds	123	Lloyds TSB Euro Bond	158	Oddo Génération	43	Pictet-EUR High Yield	164	Rainbow Blue Euro	118
JPM Global Consumer Trends	66	KBC Index Fd Europe	36	Lloyds TSB Euro Equity	29	Odyssee	44	Pictet-EUR Inflation Linked Bonds	126	Rainbow Green	96
JPM Global Convertibles Fund EUR	113	KBC Index Fd Japan	162	Lloyds TSB Int-Asia Mit Asset Dyn Strat	10	Optimal Diversified Port First Class Bds	123	Pictet-EUR Short Mid-Term Bonds	118	Rainbow Indigo	97
JPM Global Convertibles Fund USD	114	KBC Index Fd United States	25	Lloyds TSB Latin America Equity	8	Oyster Diversified	96	Pictet-Euroland Index	29	Rainbow Orange	94
JPM Global Corporate Bond Fund	152	KBC Index Fd World	49	Lloyds TSB North American Equity	25	Oyster Euro Liquidity	118	Pictet-Europe Index	36	Rainbow Red	48
JPM Global Dynamic Fund	49	KBC Inst Cash USD	105	Lloyds TSB Offshore North Am Fd	25	Oyster European Corporate Bonds	152	Pictet-European Equity Selection	36	Rainbow Violet	103
JPM Global Enhanced Bond	142	KBC Institutional Cash-Kappa	156	Lloyds TSB Offshore Sterling Bd Fd	154	Oyster European Fixed Income	123	Pictet-European Sustainable Equities	36	Record Top Pension Fund	95
JPM Global Equity Fund (USD)	49	KBC Institutional Cash Kappa	123	Lloyds TSB Offshore UK Fd	60	Oyster European Mid & Small Cap	36	Pictet-Generics	80	RenditDeka	123
JPM Global Financials	73	KBC Institutional Cash Mu Euro	123	Lloyds TSB Sterling Bond	160	Oyster European Opportunities	38	Pictet-Global Emerging Debt	146	Reyl (Lux) GF Elite France Europe	34
JPM Global Focus	49	KBC Institutional Euro Equity	29	Lloyds TSB Swiss Equity	83	Oyster Global Convertibles	113	Pictet-Global Megatrend Selection	47	Reyl (Lux) GF Emg Mkts Equities	55
JPM Global Healthcare	80	KBC Institutional Euro Satellite Equity	36	Lloyds TSB UK Equity	60	Oyster Italian Opportunities	158	Pictet-Greater China	52	Reyl (Lux) GF European Equities	34
JPM Global High Yield Bond	141	KBC Instl Cash Year End	103	Lloyds TSB US Bond Fd	157	Oyster Italian Value	158	Pictet-Indian Equities	125	Reyl (Lux) GF North American Equities	23
JPM Global Income	97	KBC Instl Fd Belgian Bds	123	Lloyds TSB World Equity	49	Oyster Japan Opportunities	146	Pictet-Japan Index	162	Robeco Active Quant Emerging Eq	55
JPM Global Nat Resources	79	KBC Instl Fd Belgian Bds Long	122	LM Batteryarmch Asia Pacific Equity Fund	10	Oyster US Dollar Bonds	116	Pictet-Japanese Equity Opportunities	162	Robeco All Strategy Euro Bonds	123
JPM Global Real Estate Sec (USD)	76	KBC Instl Fd Belgian Bds Short	118	LM Batteryarmch Emerging Markets Eq	55			Pictet-Japanese Equity Sel	162	Robeco BP Global Premium Equities	49
JPM Global Select 130/30 Fund	49	KBC Instl Fd Belgian Eq	15	LM Batteryarmch European Equity Fund	36			Pictet-Pacific (Ex Japan) Index	9	Robeco Chinese Equities	18
JPM Global Select Eq	49	KBC Instl Fd Dollar Bds	116	LM Batteryarmch International Large Cap	49	Parvest Bond Euro	123	Pictet-Piclife	139	Robeco Emerging Markets Equities	55
JPM Global Socially Resp	49	KBC Instl Fd Ethical Euro Bds	123	LM Brandywine Global Fixed Income Fund	132	Parvest Bond Euro Corporate	152	Pictet-Premium Brands	66	Robeco Emerging Stars Equities	55
JPM Global Total Return	95	KBC Instl Fd Ethical Euro Eq	29	LM Capital Management Growth Fund	24	Parvest Bond Euro Government	158	Pictet-Russian Equities	65	Robeco Euro Credit Bonds	152
JPM Highbridge Europe STEEP	34	KBC Instl Fd Euro Bds	123	LM Capital Management Opportunity Fund	23	Parvest Bond Euro Inflation-Linked	126	Pictet-Security	47	Robeco Euro Government Bonds	158
JPM Highbridge US STEEP	25	KBC Instl Fd Euro Corp Bds	152	LM Capital Management Value Fund	25	Parvest Bond Euro Medium Term	123	Pictet-Small Cap Europe	39	Robeco European Conservative Equities	36
JPM Income Opportunity	124	KBC Instl Fd Euro Eq	29	LM ClearBridge US Aggressive Growth Fund	24	Parvest Bond Euro Premium	158	Pictet-USA Index	25	Robeco European High Yield Bonds	165
JPM Japan 50 Eq (JPY)	162	KBC Instl Fd Euro Satellite Eq	36	LM ClearBridge US Appreciation Fund	25	Parvest Bond Euro Short Term	118	Pictet-USD Government Bonds	157	Robeco Global Consumer Trends Eq	66
JPM Japan Behavioural Finance Equity	162	KBC Instl Fd Euro Eq	36	LM ClearBridge US Fundamental Value Fund	25	Parvest Bond Europe	127	Pictet-USD Short Mid-Term Bonds	117	Robeco Global Stars Equities	49
JPM Japan Dynamic Fund	162	KBC Instl Fd Euro Real Estate	75	LM ClearBridge US Large Cap Growth Fund	24	Parvest Bond JPY	161	Pictet-Water	2	Robeco High Yield Bonds	141
JPM Japan Select Eq Fd	162	KBC Instl Fd Euro Satellite Bds	127	LM Euroland Equity	29	Parvest Bond USA High Yield	163	Pictet-World Government Bonds	132	Robeco Infrastructure Equities	78
JPM Japan Strategic Value	162	KBC Instl Fd Global	96	LM Euroland Money	156	Parvest Bond USD	157	Pictet - Short-Term Money Market CHF	107	Robeco Investment Grade Corporate Bd	152
JPM JF Asia Pacific ex-Japan Eq	9	KBC Instl Fd Global Ethical Def 1	97	LM GC Gbl Equity Fund	49	Parvest Bond World Corporate	151	PIMCO GIS Total Return Bond Fund	116	Robeco Lux-O-Rente	142
JPM JF Japan Equity	162	KBC Instl Fd Gp Gr Euro Corp Bds	152	LM Royce Smaller Companies Fund	28	Parvest Bond World Emerging	146	PineBridge Emerging Europe Equity	32	Robeco MM Asia-Pac Eqs EUR	11
JPM JF Korea Equity	19	KBC Instl Fd US Eq	25	LM Royce US Small Cap Opportunity	28	Parvest Bond World Inflation-Linked	126	PineBridge Europe Small Cap Equity	39	Robeco NV	49
JPM Latin America Equity Fd	8	KBC Instl Fd World Eq	49	LM WA Asian Opportunities Fund	108	Parvest Convertible Bond Asia	109	PineBridge Global Emerg Markets Equity	55	Robeco New World Financial Equities	73
JPM Russia	65	KBC Master Fd Bonds (Euro)	123	LM WA Diversified Strategic Income Fund	129	Parvest Convertible Bond Europe	110	PineBridge Global Emerging Markets Bond	145	Robeco Property Equities	76
JPM Sterling Bond	154	KBC Master Fund CMSS Mixed Fund	96	LM WA Emerging Markets Bond Fund	146	Parvest Convertible Bond Europe S-Cap	110	PineBridge India Equity	126	Robeco US Large Cap Equities	25
JPM UK Eq	60	KBC Master High	94	LM WA Euro Core Plus Bond Fund	123	Parvest Diversified Dynamic	96	PineBridge Japan New Horizon Equity	162	Robeco US Premium Equities	26
JPM US Aggregate Bond	116	KBC Master Low	97	LM WA Global Blue Chip Bond Fund	151	Parvest Enhanced Cash 18 Months	153	PineBridge Japan Small Cap Equity	146	Robeco US Select Opportunities Equities	27
JPM US Bond	129	KBC Master Medium	96	LM WA Global High Yield Fund	140	Parvest Enhanced Cash 6 Months	156	PineBridge Latin America Equity	8	Rolingo N.V.	49
JPM US Dynamic	25	KBC Money Euro	103	LM WA Global Multi Strategy Fund	129	Parvest Environmental Opportunities	70	PineBridge South East Equity Asia	10	Rorento N.V.	142
JPM US Growth Fund	24	KBC Money Euro Medium	118	LM WA Inflation Management Fund	121	Parvest Equity Australia	12	PineBridge Southeast Asia Small Cap Eq	10	Rouvier Europe	36
JPM US Select Eq	25	KBC Money USD	105	LM WA US Core Bond Fund	116	Parvest Equity Brazil	14	Pioneer SICAV - Emerging Markets Bond	146	Rouvier Patrimoine	97
JPM US Small Cap Growth	28	KBC Multi Cash CAD	88	LM WA US Core Plus Bond Fund	116	Parvest Equity BRIC	16	Pioneer SICAV - Euro Aggregate Bond	123	Rouvier Valeurs	95
JPM US Smaller Companies	28	KBC Multi Cash CAD Medium	120	LM WA US High Yield Fund	163	Parvest Equity Euro Small Cap	31	Pioneer SICAV - Euro Bond	158		
JPM US Technology Fund	81	KBC Multi Cash Euro Medium	118	LM WA US Short-Term Government Fund	157	Parvest Equity Europe Converting	33	Pioneer SICAV - Euro High Yield	164	SAM Smart Energy Fund	3
JPM US Value	26	KBC Multi Track Belgium	15	LO Funds - Alpha Japan	162	Parvest Equity Europe LS30	36	Pioneer SICAV - Euro Land Equity	29	SAM Smart Materials Fd	72
JPMorgan Funds - JF India Fund	125	KBC Multi Track Germany	7	LO Funds - Clean Tech	70	Parvest Equity Europe Mid Cap	38	Pioneer SICAV - Top European Players	36	SAM Sustainable Agribusiness Eq	1
Julius Baer Multistock - Russia Fund	65	KBC Multi Track Netherlands	58	LO Funds - Convert Bd Asia	109	Parvest Equity Europe Small Cap	39	Pionier 1	49	SAM Sustainable Climate Fund	70
		KBC Obli Euro	158	LO Funds - Convertible Bond	113	Parvest Equity Europe Value	37	Planet	97	SAM Sustainable European Eq	37
		KBC Obli International	132	LO Funds - Emerging Market Bd Fdmt	146	Parvest Equity France	43	Plato IIF Emerging Markets Equities	55	SAM Sustainable Global Active Fd	50
		KBC Participation Cash Plus	103	LO Funds - Euro Responsible Corp Fdmt	152	Parvest Equity High Dividend Europe	36	Plato IIF Euro Equity	29	SAM Sustainable Healthy Living Fund	47
		KBC Participation Europe Fincl Bd Opp	123	LO Funds - Euro High Conviction	34	Parvest Equity Japan	162	Plato IIF European Equity	36	SAM Sustainable Water Fd	2
		KBC Renta AUD-Renta	119	LO Funds - Eurozone Small & Mid Cap	42	Parvest Equity Japan Small Cap	146	Plato IIF North American Equity	25	Sarasin BondsSar USD	116
		KBC Renta Corporate USD	151	LO Funds - Generation Global	48	Parvest Equity Latin America	8	Plato IIF Pacific Equity	11	Sarasin EmergingSar-Global	55
		KBC Renta Corporates Euro	152	LO Funds - Golden Age	80	Parvest Equity Russia Opportunity	65	Pricos	95	Sarasin EquiSar - Global	49
		KBC Renta Emerging Markets	146	LO Funds - II Convertible Bd	112	Parvest Equity South Korea	19	Primos Defensive	97	Sarasin EquiSar - IIF (EUR)	49
		KBC Renta Euro Candidates	128	LO Funds - Japanese Small and Mid Caps	146	Parvest Equity Switzerland	83	Primonial Stratégie Audace	94	Sarasin Global Return (EUR)	97
		KBC Renta Europe	127	LO Funds - Neuberger Berman US Core	24	Parvest Equity USA	24	Primonial Stratégie Harmonie	97	Sarasin GlobalSar Balanced CHF	139
		KBC Renta Global Emerg Opportunities	146	LO Funds - Selective Global	47	Parvest Equity USA Mid Cap	27	Primonial Stratégie Vivacité	95	Sarasin GlobalSar Balanced EUR	96
		KBC Renta High Interest	132	LO Funds - Swiss Franc Credit Bond Fgn	131	Parvest Equity USA Value	26	Principal Asian Eq Fd	10	Sarasin GlobalSar Growth EUR	95
		KBC Renta Income Fund	132	LO Funds - Technology	81	Parvest Equity World	48	Principal European Eq Fd	36	Sarasin New Power	3
		KBC Renta Inflation-Linked Bonds	126	LO Funds - William Blair Global Growth	48	Parvest Equity World Tech Innovators	81	Principal Global Eq Fd	49	Sarasin OekoSar Eq - Global	48
		KBC Eco Fund Alternative Energy	3	LO Funds - World Gold Expertise	56	Parvest Flexible Bond Europe Corporate	152	Principal High Yield Fund	140	Sarasin Real Est Eq-Global	76
		KBC Eco Fund Climate Change	70	LO Funds - Government Bond USD	157	Parvest Flexible Bond World	132	Principal Japanese Eq Fd	162	Sarasin Structured Return Fund	96
		KBC Eco Fund Sustainable Euroland	29	Lux International Strategy Active Mgmt	96	Parvest Global Environment	70	Principal US Eq Fd	25	Sarasin Sustainable Bond CHF	131
		KBC Eco Fund Water	2	Lux International Strategy Equity	49	Parvest Real Estate Securities Europe	75	Privileged Portfolio Bonds	135	Sarasin Sustainable Bond EUR	123
		KBC Eco Fund World	70	Luxicav Plus Short Term	117	Parvest Short Term Euro	103	Privileged Portfolio Defensive	97	Sarasin Sustainable Bond EUR Corporates	132
		KBC Eq Fd America	25	Lyxor Selection Fund Caxton Equity	24	Parvest Short Term Euro Premium	156	Privileged Portfolio Dynamic	94	Sarasin Sustainable Eq-Global	48
		KBC Eq Fd Belgium	15			Parvest Sustainable Bd Euro Corporate	152	Privileged Portfolio Equity	49	Sarasin Sustainable Portfolio Baled EUR	96
		KBC Eq Fd BRIC	14			Parvest Sustainable Equity Europe	36	Privileged Portfolio Highly Dynamic	94	Sarasin Sustainable Water Fund	2
		KBC Eq Fd Buyback America	26			Parworld Track Continental Europe	41	Privileged Portfolio Liquidity	103	Sarasin Sustainbl Eq - Rel Est Gbl	76
		KBC Eq Fd Buyback Europe	37			Parworld Track Japan	62	Privileged Portfolio Pro Defensive Aug	97	Schroder Global Climate Change Fund	70
		KBC Eq Fd Central Europe	33			Parworld Track North America	25	Privileged Portfolio Pro Defensive Feb	97	Schroder ISF As Bd Abs Ret	108
		KBC Eq Fd Eastern Europe	32			Parworld Track Pacific ex Japan	9	Privileged Portfolio Pro Defensive May	97	Schroder ISF Asia Pacific Property Secs	74
		KBC Eq Fd Euro Cyclical	36			Parworld Track UK	60	Privileged Portfolio Pro Defensive Nov	97	Schroder ISF Asian Convertible Bond	109
		KBC Eq Fd Euro Finance	73			Petercam Balanced Defensive Growth	97	Privileged Portfolio Pro Dynamic August	94	Schroder ISF Asian Diversified Growth	89
		KBC Eq Fd Europe	36			Petercam Balanced Dynamic Growth	94	Privileged Portfolio Pro Dynamic Feb	94	Schroder ISF Asian Eq Yld	9
		KBC Eq Fd Eurozone	29			Petercam Bonds Eur	158	Privileged Portfolio Pro Dynamic May	94	Schroder ISF Euro Opportunities	10
		KBC Eq Fd Fallen Angels	50			Petercam Bonds Eur Short Term 1 Year	156	Privileged Portfolio Pro Dynamic Nov	94	Schroder ISF Asian Smaller Companies	10
		KBC Eq Fd Finance	73			Petercam Equities Agrivalue	1	Privileged Portfolio Pro Hi Dymnc Aug	94	Schroder ISF Balanced Portfolio	92
		KBC Eq Fd Flanders	15			Petercam Equities Belgium	21	Privileged Portfolio Pro Hi Dymnc Feb	94	Schroder ISF BRIC	14
		KBC Eq Fd Global Leaders	49			Petercam Equities Emerging Markets EMEA	15	Privileged Portfolio Pro Hi Dymnc May	94	Schroder ISF China Opportunities	18
		KBC Eq Fd Gr by Innovation	47			Petercam Equities Energy & Resources	71	Privileged Portfolio Pro Hi Dymnc Nov	94	Schroder ISF Conservative Portfolio	93
		KBC Eq Fd High Dividend	50			Petercam Equities Euroland	29	Privileged Portfolio Pro Hi Dymnc Nov	94	Schroder ISF Em Eur Debt Abs Ret	128
		KBC Eq Fd High Dividend Eurozone	29			Petercam Equities Europe	36	PS II Emerging Local Currency Debt	148	Schroder ISF Em Mkts Debt Abs Ret	146
		KBC Eq Fd Japan	162			Petercam Equities Europe Dividend	37	PS II EUR Corporate Bonds	152	Schroder ISF Euro Equity	10
		KBC Eq Fd Latin America	8			Petercam Equities Europe Sustainable	36	PS II EUR Government Bonds	158	Schroder ISF Emerging Europe	32
		KBC Eq Fd Medical Technologies	80			Petercam Equities European Sm & Midcaps	39	PS II EUR High Yield	164	Schroder ISF Emerging Markets	55
		KBC Eq Fd Millennium	48			Petercam Equities North America Dividend	26	PS II EUR Short Mid-Term Bond	118	Schroder ISF Eur Eq Yld	37
		KBC Eq Fd New Asia	10			Petercam Equities World 3F	49	Pullaetco Dewaay (L) International Bonds	135	Schroder ISF Eur Smr Comp	39
		KBC Eq Fd New Markets	55			Petercam Equities World 5F	96	Pullaetco Dewaay Belgium	15	Schroder ISF Euro Special Situations	36
		KBC Eq Fd New Shares	47			Petercam Horizon B Balanced Conservative	96	Pullaetco Dewaay Dollar Bonds	116	Schroder ISF Euro Bond	123
		KBC Eq Fd Oil	71			Petercam Horizon B Balanced Growth	96	Pullaetco Dewaay Euro Prime Bonds	123	Schroder ISF Euro Corp Bond	152
		KBC Eq Fd Pacific	11			Petercam Horizon B Equities Belgium Plus	15	Pullaetco Dewaay Fd Euro Bonds	123	Schroder ISF Euro Growth	29
		KBC Eq Fd Pharma	80			Petercam L Balanced Med. Risk	96	Pullaetco Dewaay Global Allocation	96	Schroder ISF Euro Gov Bond	158
		KBC Eq Fd Pharma Growth	80			Petercam L Bds Higher Yld	164	Pullaetco Dewaay Small & Mid Cap Europe	38	Schroder ISF Europ Eq Alpha	37
		KBC Eq Fd Quant Europe	36			Petercam L BdsGov Sustain	158			Schroder ISF European Allocation	95
		KBC Eq Fd Quant Global 1	49			Petercam L Bonds EUR Quality	152			Schroder ISF European Dividend Maximiser	37
		KBC Eq Fd Technology	81			Petercam L Bonds Universalis	135			Schroder ISF European LgCp	36
		KBC Eq Fd Telecom	69			Petercam L Equities Japan	162			Schroder ISF Gbl Corp Bond	151
		KBC Eq Fd Turkey	86			Petercam L Equities Opportunity	47			Schroder ISF Gbl Convert Bd	111
		KBC Eq Fd US Small Caps	28			Petercam Multifund Balanced B	96			Schroder ISF Gbl Credit Dur Hdgd	124
		KBC Eq Fd Utilities	68			Petercam Multifund Bonds B	97			Schroder ISF Gbl Emerg Mkt Opp	55
		KBC Eq Fd World	49			Petercam Multifund Equities B	94			Schroder ISF Gbl Eq	49
		KBC Equity Commodities & Materials	49			Petercam Multifund Real Estate	75			Schroder ISF Gbl Eq Alpha	49
		KBC Equity Consumer Durables	69			Pictet-Agriculture	1			Schroder ISF Gbl Eq Yield	50
		KBC Equity CSOB BRIC	14			Pictet-Asian Equities (Ex Japan)	10			Schroder ISF Gbl High Yield	141
		KBC Equity Euro Telecom & Technology	81			Pictet-Asian Local Currency Debt	108			Schroder ISF Gbl Infr Link Bd	126
		KBC Equity Food & Personal Products	66			Pictet-Biotech	67			Schroder ISF Gbl Prop Sec	76
		KBC Equity High Div North America	26			Pictet-CHF Bonds	131			Schroder ISF Global Bond	132
		KBC Equity High Dividend New Markets	10			Pictet-Clean Energy	3			Schroder ISF Global Climate Change Eq	70
		KBC Equity Luxury and Tourism	66			Pictet-Digital Communication	69			Schroder ISF Global Dividend Maximiser	50
		KBC Equity Satellites	49			Pictet-Eastern Europe	32			Sch	



MFS Meridian European Value	36	Petercam Equities Energy & Resources	71	Privileged Portfolio Pro Hi Dymnc May	94	Schroder ISF Conservative Portfolio	93	SSgA Telecommunication Index Equity Fund	69	Top Fund Adagio	135
MFS Meridian Global Equity	48	Petercam Equities Euroland	29	Privileged Portfolio Pro Hi Dymnc Nov	94	Schroder ISF Em Eur Debt Abs Ret	128	SSgA UK Index Equity Fund	60	Top Fund Allegro	97
MFS Meridian High Yield Fund	163	Petercam Equities Europe	36	Privileged Portfolio Real Estate	76	Schroder ISF Em Mkts Debt Abs Ret	146	SSgA US Alpha Equity Fund I	23	Top Fund Andante	156
MFS Meridian US Concentrated Growth	24	Petercam Equities Europe Dividend	37	PS II Emerging Local Currency Debt	148	Schroder ISF Emerging Asia	100	SSgA US Index Equity Fund	25	Top Fund Crescendo	96
MFS Meridian US Value	25	Petercam Equities Europe Sustainable	36	PS II EUR Corporate Bonds	152	Schroder ISF Emerging Europe	32	SSgA Utilities Index Equity Fund	68	Top Fund Fortissimo	94
Mobilinvest	49	Petercam Equities European Sm & Midcaps	39	PS II EUR Government Bonds	158	Schroder ISF Emerging Markets	37	SSgA World Index Equity Fund	49	Top Fund Vivace	49
MS INV F Asian Property	74	Petercam Equities North America Dividend	26	PS II EUR High Yield	164	Schroder ISF Eur Eq Yld	55	Star Fund	95	Transparent B Bond	118
MS INV F Emerg Mkts Debt	146	Petercam Equities World 3F	49	PS II EUR Short Mid-Term Bond	118	Schroder ISF Eur Smr Comp	39	Strategisch Obligatiedepot	135	Transparent B Bond Corporate	152
MS INV F Emerg Mkts Domestic Debt	148	Petercam Horizon B Balanced Conservative	96	Puilaetco Dewaay (L) International Bonds	135	Schroder ISF Eur. Special Situations	36	Stryx America	24	Transparent B Cash	103
MS INV F Euro Corporate Bond	152	Petercam Horizon B Balanced Growth	96	Puilaetco Dewaay Belgium	15	Schroder ISF Euro Bond	123	Swing Best Bonds	135	Transparent Balanced	96
MS INV F Glob Conv Bond	114	Petercam Horizon B Equities Belgium Plus	15	Puilaetco Dewaay Dollar Bonds	116	Schroder ISF Euro Corp Bond	152	Swing Best Equities	49	TREETOP CONVERTIBLE SICAV International	113
MS INV F US Growth	24	Petercam L.Balanced Med. Risk	96	Puilaetco Dewaay Euro Prime Bonds	123	Schroder ISF Euro Equity	29	SWIP UK Enhanced Equity	60	TREETOP CONVERTIBLE SICAV Pacific	109
		Petercam L Bds HigherYld	164	Puilaetco Dewaay Fd Euro Bonds	123	Schroder ISF EURO GOV Bond	158			TreeTop Global Opportunities	49
		Petercam L BdsGov Sustain	158	Puilaetco Dewaay Global Allocation	96	Schroder ISF Euro S/T Bd	118			Triodos Sustainable Bond Fund	123
		Petercam L Bonds EUR Quality	152	Puilaetco Dewaay Small & Mid Cap Europe	38	Schroder ISF Europ Eq Alpha	37			Triodos Sustainable Equity Fund	48
		Petercam L Bonds Universalis	135			Schroder ISF European Allocation	95			Triodos Sustainable Mixed Fund	96
		Petercam L Equities Japan	162			Schroder ISF European Dividend Maximiser	37			Triodos Sustainable Pioneer Fund	47
		Petercam L Equities Opportunity	47			Schroder ISF European LgCp	36			TT European Eq	36
		Petercam Multifund Balanced B	96			Schroder ISF Gbl Corp Bond	151			Turner Global Growth Equity	48
		Petercam Multifund Bonds B	97			Schroder ISF Gbl Convert Bd	111			Turner US Concentrated All Cap Gr Eq	23
		Petercam Multifund Equities B	94			Schroder ISF Gbl Credit Dur Hdgd	124				
		Petercam Securities Real Estate Europe	75			Schroder ISF Gbl Emerg Mkt Opp	55				
		Pictet-Agriculture	1			Schroder ISF Gbl Eqty	49				
		Pictet-Asian Equities (Ex Japan)	10			Schroder ISF Gbl Eq Alpha	49				
		Pictet-Asian Local Currency Debt	108			Schroder ISF Gbl Eq Yield	50				
		Pictet-Biotech	67			Schroder ISF Gbl High Yield	141				
		Pictet-CHF Bonds	131			Schroder ISF Gbl Infr Link Bd	126				
		Pictet-Clean Energy	3			Schroder ISF Gbl Prop Sec	76				
		Pictet-Digital Communication	69			Schroder ISF Global Bond	132				
		Pictet-Eastern Europe	32			Schroder ISF Global Climate Change Eq	70				
		Pictet-Emerg Local Currency Debt	148			Schroder ISF Global Dividend Maximiser	50				
		Pictet-Emerg Markets	55			Schroder ISF Global Energy	71				
		Pictet-Emerg Mkts Index	55			Schroder ISF Global Smaller Comp	51				
		Pictet-EUR Bonds	123			Schroder ISF Greater China	52				
		Pictet-EUR Corporate Bonds	152			Schroder ISF Growth Portfolio	90				
		Pictet-EUR High Yield	164			Schroder ISF Hong Kong Dollar Bd	143				
		Pictet-EUR Inflation Linked Bonds	126			Schroder ISF Hong Kong Eq	53				
		Pictet-EUR Short Mid-Term Bonds	118			Schroder ISF Indian Equity	125				
		Pictet-Euroland Index	29			Schroder ISF Italian Eq	158				
		Pictet-Europe Index	36			Schroder ISF Japanese Eq	162				
		Pictet-European Equity Selection	36			Schroder ISF Japanese Eq Alpha	162				
		Pictet-European Sustainable Equities	36			Schroder ISF Japanese Opportunities	162				
		Pictet-Generics	80			Schroder ISF Japanese Sm Comp	146				
		Pictet-Global Emerging Debt	146			Schroder ISF Korean Eq	19				
		Pictet-Global Megatrend Selection	47			Schroder ISF Latin Amer	8				
		Pictet-Greater China	52			Schroder ISF Middle East	6				
		Pictet-Indian Equities	125			Schroder ISF QEP Global Active Value	50				
		Pictet-Japan Index	162			Schroder ISF Strategic Bd	129				
		Pictet-Japanese Equity Opportunities	162			Schroder ISF Swiss Eq	83				
		Pictet-Japanese Equity Sel	162			Schroder ISF Swiss Eq Opps	83				
		Pictet-Pacific (Ex Japan) Index	9			Schroder ISF Swiss Sm & Mid Cp Eq	84				
		Pictet-Piclife	139			Schroder ISF Taiwanese Equity	45				
		Pictet-Premium Brands	66			Schroder ISF UK Equity	20				
		Pictet-Russian Equities	65			Schroder ISF US All Cap	63				
		Pictet-Security	47			Schroder ISF US Dollar Bond	116				
		Pictet-Small Cap Europe	39			Schroder ISF US Large Cap	27				
		Pictet-USA Index	25			Schroder ISF US Sm & MidCp Eq	25				
		Pictet-USD Government Bonds	157			Schroder ISF US Smaller Comp	29				
		Pictet-USD Short Mid-Term Bonds	117			Share Centre Gr & Inc	58				
		Pictet-Water	2			Share Energy	71				
		Pictet-World Government Bonds	132			Share Euro Selection	35				
		Pictet-Short-Term Money Market CHF	107			Share Gold	56				
		PIMCO GIS Total Return Bond Fund	116			SICAV Placeuro Arpege	43				
		PineBridge Emerging Europe Equity	32			SICAV Placeuro Bruxelles Actions	156				
		PineBridge Europe Small Cap Equity	73			SICAV Placeuro Court Terme Euro	156				
		PineBridge Global Emerg Markets Equity	55			SICAV Placeuro Courtens B.P.F.	94				
		PineBridge Global Emerging Markets Bond	146			SICAV Placeuro CPH Classic	123				
		PineBridge India Equity	125			SICAV Placeuro CPH Equity	34				
		PineBridge Japan New Horizon Equity	162			SICAV Placeuro Dyn Bond	124				
		PineBridge Japan Small Cap Equity	146			SICAV Placeuro Dyn Global 1	49				
		PineBridge Latin America Equity	8			SICAV Placeuro Dyn Global 102	94				
		PineBridge South East Equity Asia	10			SICAV Placeuro Equity Global	95				
		PineBridge Southeast Asia Small Cap Eq	10			SICAV Placeuro Euro High Yield	164				
		Pioneer SICAV - Emerging Markets Bond	146			SICAV Placeuro Global China	18				
		Pioneer SICAV - Euro Aggregate Bond	123			SICAV Placeuro Gold Mines	56				
		Pioneer SICAV - Euro Bond	158			SICAV Placeuro Harp Actions	34				
		Pioneer SICAV - Euro High Yield	164			SICAV Placeuro ICG Patrimoine	94				
		Pioneer SICAV - Euroland Equity	29			SICAV Placeuro Patrimonial	49				
		Pioneer SICAV - Top European Players	36			SICAV Placeuro Rech. Sciences & Telecom	81				
		Pionier 1	49			SICAV Placeuro Trading Equities	49				
		Planet	97			SICAV Placeuro Yield Bonds	123				
		Plato IIF Emerging Markets Equities	55			SIVEK Global High	94				
		Plato IIF Euro Equity	29			SIVEK Global Low	97				
		Plato IIF European Equity	36			SIVEK Global Medium	96				
		Plato IIF North American Equity	25			SSgA Australia Index Equity Fund	12				
		Plato IIF Pacific Equity	11			SSgA Austria Index Equity Fund	13				
		Plato Institutional Index Pacific Equity	91			SSgA Canada Index Equity Fund	17				
		Pricos	15			SSgA Consumer Discretionary Index Equity	66				
		Pricos Defensive	97			SSgA Consumer Staples Index Equity Fund	66				
		Primonial Stratégie Audace	94			SSgA Denmark Index Equity Fund	20				
		Primonial Stratégie Harmonie	97			SSgA EMU Alpha Equity Fund I	29				
		Primonial Stratégie Vivacité	95			SSgA EMU Government Bond Index Fund I	158				
		Principal Asian Eq Fd	10			SSgA EMU Index Equity Fund	29				
		Principal Emerging Market Eq Fd	55			SSgA EMU Index Real Estate Fund	77				
		Principal European Eq Fd	36			SSgA Energy Index Equity Fund	71				
		Principal Global Eq Fd	49			SSgA Euro Corporate Industrials Bd Index	152				
		Principal High Yield Fund	140			SSgA Europe Index Equity Fund	36				
		Principal Japanese Eq Fd	162			SSgA Financials Index Equity Fund	73				
		Principal US Eq Fd	25			SSgA France Index Equity Fund	43				
		Privileged Portfolio Bonds	135			SSgA Germany Index Equity Fund	7				
		Privileged Portfolio Defensive	97			SSgA Gbl Emerg Mkts Alpha Eq I	55				
		Privileged Portfolio Dynamic	94			SSgA Health Care Index Equity Fund	80				
		Privileged Portfolio Equity	49			SSgA Hong Kong Index Equity Fund	53				
		Privileged Portfolio Highly Dynamic	94			SSgA Italy Index Equity Fund	72				
		Privileged Portfolio Liquidity	103			SSgA Japan Index Equity Fund	162				
		Privileged Portfolio Pro Defensive Aug	97			SSgA Materials Index Equity Fund	72				
		Privileged Portfolio Pro Defensive Feb	78			SSgA Netherlands Index Equity Fund	58				
		Privileged Portfolio Pro Defensive May	97			SSgA Norway Index Equity Fund	57				
		Privileged Portfolio Pro Defensive Nov	94			SSgA Singapore Index Equity Fund	82				
		Privileged Portfolio Pro Dynamic Aug	94			SSgA Spain Index Equity Fund	22				
		Privileged Portfolio Pro Dynamic Feb	94			SSgA Sweden Index Equity Fund	85				
		Privileged Portfolio Pro Dynamic May	94			SSgA Switzerland Index Equity Fund	81				
		Privileged Portfolio Pro Hi Dymnc Aug	94			SSgA Technology Index Equity Fund	83				
		Privileged Portfolio Pro Hi Dymnc Feb	94								



# WANTED

## Investisseurs à la recherche d'opportunités !



ing.be

ING 

**Profitez de l'expertise de gestionnaires de renom.**

**Amundi**  
ASSET MANAGEMENT

**BLACKROCK**



**ING**   
**INVESTMENT MANAGEMENT**

Vous êtes à la recherche d'une opportunité d'investissement ? Afin de vous offrir les meilleures solutions pour votre capital, ING travaille avec plusieurs partenaires de renom (Amundi, BlackRock, Franklin Templeton Investments et ING Investment Management). Nos spécialistes en investissements

peuvent ainsi vous proposer des solutions adaptées et ce, en toute impartialité. Prenez rendez-vous avec l'un d'eux, en agence ou sur [ing.be](http://ing.be), pour découvrir notre gamme d'investissements.

ING Belgique SA – Banque – avenue Marnix 24, B-1000 Bruxelles – RPM Bruxelles – TVA : BE 0403.200.393 – BIC : BBRUBEBB – IBAN : BE45 3109 1560 2789.  
Éditeur responsable : Inge Ampe – Cours Saint-Michel 60, B-1040 Bruxelles – 706009F – 09/12 © Editing Team & Graphic Studio – Marketing ING Belgium.

**ING** 